Casual. Sport. Footwear.

2023 COLLECTION

ROLY

Index_

12.
Limited.

26.
Eco.

44.
Casual.
Camisetas & Polos · Sudaderas & Chaquetas
Polares · Abrigos

160.
Kids.

216.
Footwear.

226.
Sports.
Camisetas & polos técnicos · Pantalones deportivos
Chandals · Winter · Equipaciones

328.
Accessories.
Bañadores · Gorras · Mochilas · Accesorios

WELCOME

E TO
2023
Collection

6699 **Breda W.**

Pg. 28

0402 **Tamil**

Pg. 43

0381 **Kalox**

Pg. 351

0397 **Buru**

Pg. 23

6612 **Tyler**

Pg. 17

0409 **Tamil W.**

Pg. 43

2023 novelties

1121 **Zair**

Pg. 21

6667 **Jada**

Pg. 25

6698**Breda**

Pg. 28

6666**Basel**

Pg. 23

6618**Prince W.**

Pg. 33

1182**Baruc**

Pg. 21

6617**Prince**

Pg. 33

1122**Arlas**

Pg. 25

6563**Veza W.**

Pg. 14

6536**Nara**

Pg. 76

6562**Veza**

Pg. 14

HORECA

INDUSTRY

SANITARY & AESTHETICS

HIGH VISIBILITY

BASICS

FOOD INDUSTRY

ACCESSORIES

UNIFORMIDAD PARA TU EMPRESA

Bienvenido al catálogo de **Roly Workwear 2023.**
Comodidad, seguridad y estilo se unen en una amplia gama de productos a tu disposición, para mejorar la uniformidad de tu empresa o negocio.

Conoce nuestras **novedades** en productos del entorno laboral.
Descúbrelos a través de sus colecciones.

Pg. 26

Conscious Clothing

Pg. 216

ALL TERRAIN FOOTWEAR

ROLY Sport.
BEST SPORTS WEAR
Pg. 226

12-25.

Limited_

veza

DUO

6562 **Veza**

Camiseta gruesa de hombre en manga corta de algodón . Cuello redondo y ribete mangas en canalé ancho 2x1. Cubrecosturas reforzado en cuello. Costuras laterales. Logo Roly a tono en bajo lateral izquierdo. Costura ancha en el bajo.

100% algodón, 210 g/m²

S - M - L - XL - 2XL - 3XL

1 50

01 164 121 167 02 262

DUO

6563 **Veza woman**

Camiseta gruesa de mujer en manga corta de algodón. Cuello redondo y ribete mangas en canalé ancho 2x1. Cubrecosturas reforzado en cuello. Costuras laterales. Logo Roly a tono en bajo lateral izquierdo. Costura ancha en el bajo.

100% algodón, 210 g/m²

S - M - L - XL - 2XL - 3XL

1 50

01 164 121 167 02 262

UNISEX

6556 **Joplin**

Camiseta tubular de manga corta unisex efecto Tie-Dye. Cuello redondo en canalé 1x1 con cubre costuras en cuello. El acabado y la tonalidad de esta prenda puede variar dentro de un mismo tono.

100% algodón peinado, punto liso, 160 g/m².

S - M - L - XL - 2XL - 3XL

1 50

262 126 264 266 268

joplin

new
2023

6612 **Tyler**

Polo de manga corta en tejido punto liso.
· Cuello y ribete de mangas en canalé 1x1.
· Tapeta con 1 botón.
· Cubrecosturas reforzado en cuello.
· Aperturas laterales en el bajo.
· Detalle de cinta en forma de espiga a contraste de color en puños y cuello.
· Logo Relieve Roly al tono de la base del tejido.

100% algodón, 210 g/m²

S - M - L - XL - 2XL - 3XL

1 50

01 02 167 262 264

tyler

UNISEX

1118 **Kemi**

Sudadera con capucha unisex. Bolsillo canguro. Cordones planos con ojales bordados. Puños y cintura en tejido principal. Detalle de costura con relieve en mangas.

60% algodón / 40% poliéster, felpa no perchada, 280 g/m².

XS - S - M - L - XL - 2XL - 3XL

1 20

262 132 160 126 266 268

KE
MI

UNISEX

1180 **Levi**

Pantalón largo unisex con puño en el bajo. Cinturilla elástica ajustable mediante cordones exteriores. Dos bolsillos laterales. Detalle de costura en relieve.

60% algodón / 40% poliéster, felpa no perchada, 280 g/m².

XS - S - M - L - XL - 2XL - 3XL

1 20

262 132 160 126 266 268

UNISEX

0441 **Derby**

Pantalón corto unisex estilo casual. Cinturilla elástica ajustable mediante cordones exteriores. Dos bolsillos laterales.

60% algodón / 40% poliéster, felpa no perchada, 280 g/m².

S - M - L - XL - 2XL - 3XL

1 30

262 132 160 126 266 268

1119 **Manaslu**

Sudadera con capucha unisex en tejido ligero. Bolsillos laterales. Puños y cintura trasera en tejido principal.

50% modal / 43% poliéster / 7% elastano, 260 g/m².

XS - S - M - L - XL - 2XL - 3XL

1 20

58 243 255

1181 **Iria**

Pantalón largo unisex con puño en el bajo. Cinturilla elástica ajustable mediante cordones exteriores. Dos bolsillos laterales. Bolsillo trasero con corchete.

50% modal / 43% poliéster / 7% elastano, 260 g/m².

XS - S - M - L - XL - 2XL - 3XL

1 20

58 243 255

baruc zair

new
2023

UNISEX

1182 **Baruc**

Pantalón de una pieza con pinzas en tejido ligero. Cintura mismo tejido con goma elástica en el interior. Bolsillos integrados en costuras laterales. Pinzas a la altura de las rodillas en parte delantera y trasera. Cremalleras invisibles en los tobillos. Logo Roly al tono en el bolsillo izquierdo.

80% poliéster, 17% viscosa y 3% elastano, 310 g/m²

XS - S - M - L - XL - 2XL - 3XL

1 20

231 02 55

UNISEX

1121 **Zair**

Sudadera con capucha en tejido ligero. Capucha con pinza de una sola pieza. Costuras laterales y costuras de mangas adelantadas. Bolsillos integrados en costuras laterales. Ajustador de PVC con goma elástica en la costura de la cintura. Logo Roly al tono en la manga izquierda.

80% poliéster, 17% viscosa y 3% elastano, 310 g/m²

XS - S - M - L - XL - 2XL - 3XL

1 20

231 02 55

GRS Certified Polyester
Certified by INTERTEK
CMPK-139218

6666 **Basel**

Top deportivo de alta sujeción. Tirantes entrelazados en espalda. Banda elástica de refuerzo en pieza bajo pecho. Doble tejido y forro. Copas de foam extraíbles. Logo Roly reflectante en la espalda.

83% poliéster reciclado y 17% elastano, 250 g/m²

S - M - L - XL

1 50

121 98 239

GRS Certified Polyester
Certified by INTERTEK
CMPK-139218

0397 **Buru**

Legging deportivo tobillero de cintura ancha. Bolsillo trasero en cinturilla con banda reflectante. Pieza en cruce interno del tiro. Costura overlock a tono en cintura. Logo Roly reflectante en lateral de cintura.

88% poliéster reciclado y 12% elastano, 250 g/m²

S - M - L - XL - 2XL

1 50

121 98 239

burru&basel

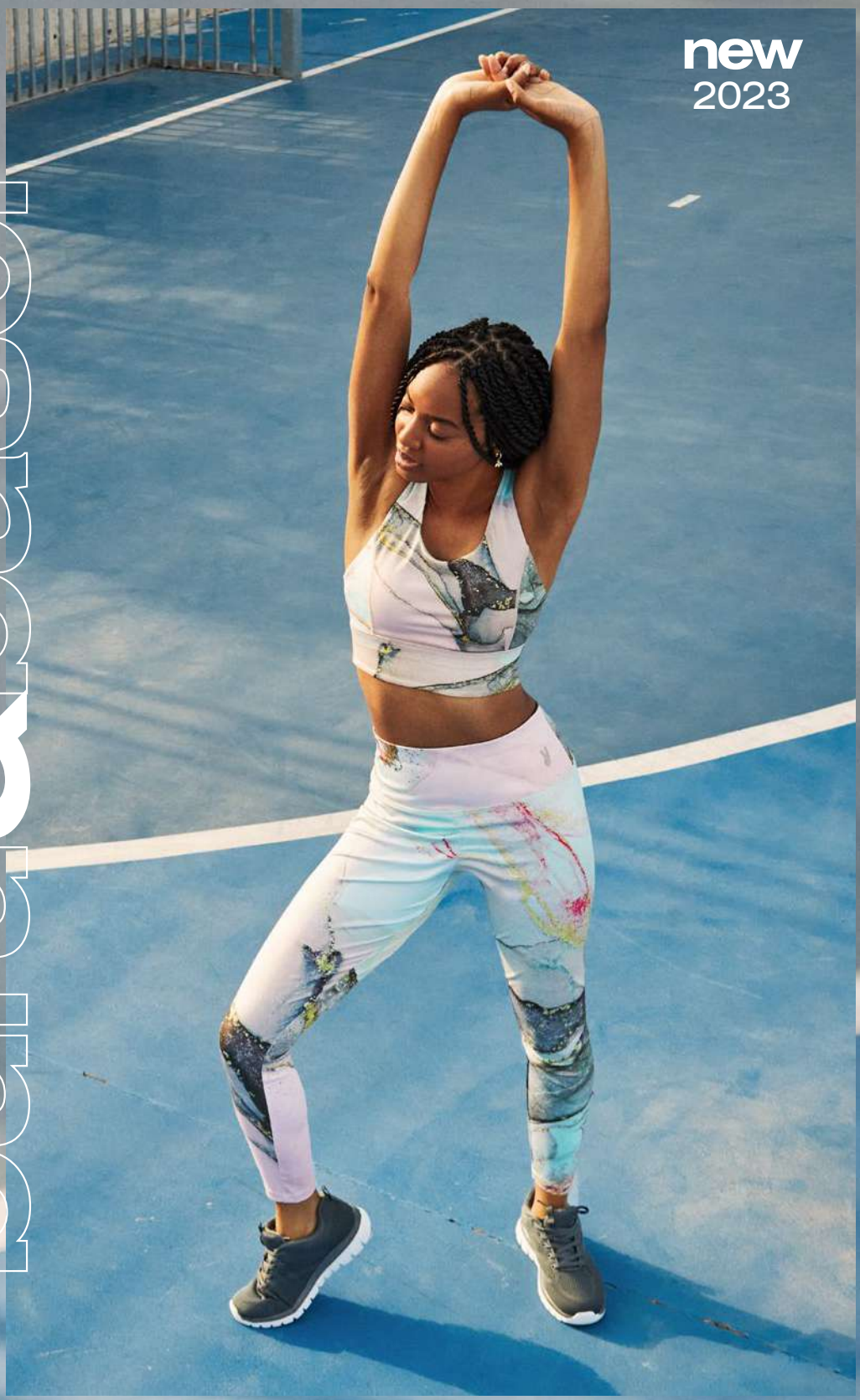

new
2023
new
2023

jada&arlas

GRS Certified Polyester
Certified by INTERTEK
CMPK-139218

1122 **Arlas**

Sudadera técnica de manga larga ranglán para mujer. Interior perchado. Cubrecosturas reforzado en cuello. Media cremallera invertida a tono. Ojales en los puños para el pulgar. Costuras overlock en manga ranglán y paneles laterales. Logo Roly reflectante en panel lateral izquierdo.

94% poliéster reciclado y 6% elastano, 200 g/m²

S - M - L - XL - 2XL

1 20

121 98 239

GRS Certified Polyester
Certified by INTERTEK
CMPK-139218

6667 **Jada**

Camiseta técnica multideporte para mujer con manga ranglán. Cuello pico. Tejido poliéster con tacto algodón. Corte entallado. Bajo con forma curva. Costuras overlock a tono en bajo y mangas. Logo Roly reflectante en bajo lateral izquierdo.

92% poliéster reciclado y 8% elastano, 160 g/m²

S - M - L - XL - 2XL

1 50

121 98 239

26-43.

Eco_

Certificado por Ecocert Greenlife de acuerdo al estándar disponible en www.ecocert.com

Licencia 198360

DUO

6698 **Breda**

Camiseta tubular de manga corta en algodón orgánico certificado OCS. Cuello redondo en canalé 1x1. Cubrecosturas reforzado en cuello.

100% algodón biológico, 175 g/m²
Color gris vigoré 58: 85% algodón biológico y 15% viscosa

S - M - L - XL - 2XL - 3XL
3/4 - 5/6 - 7/8 - 9/10 - 11/12

5 50

K 01 K 58 K 02 K 03 K 60 K 57 K 10 K 05

K 55 K 15 K 264 K 265 K 267 K 268

DUO

6699 **Breda woman**

Camiseta de mujer entallada de manga corta en algodón orgánico certificado OCS. Cuello redondo en canalé 1x1. Cubrecosturas reforzado en cuello. Costuras laterales.

100% algodón biológico, 175 g/m²
Color gris vigoré 58: 85% algodón biológico y 15% viscosa

S - M - L - XL - 2XL - 3XL

5 50

01 58 02 03 60 57 10 05

55 15 264 265 267 268

new
2023

KIDS | pg. 165

breda breda

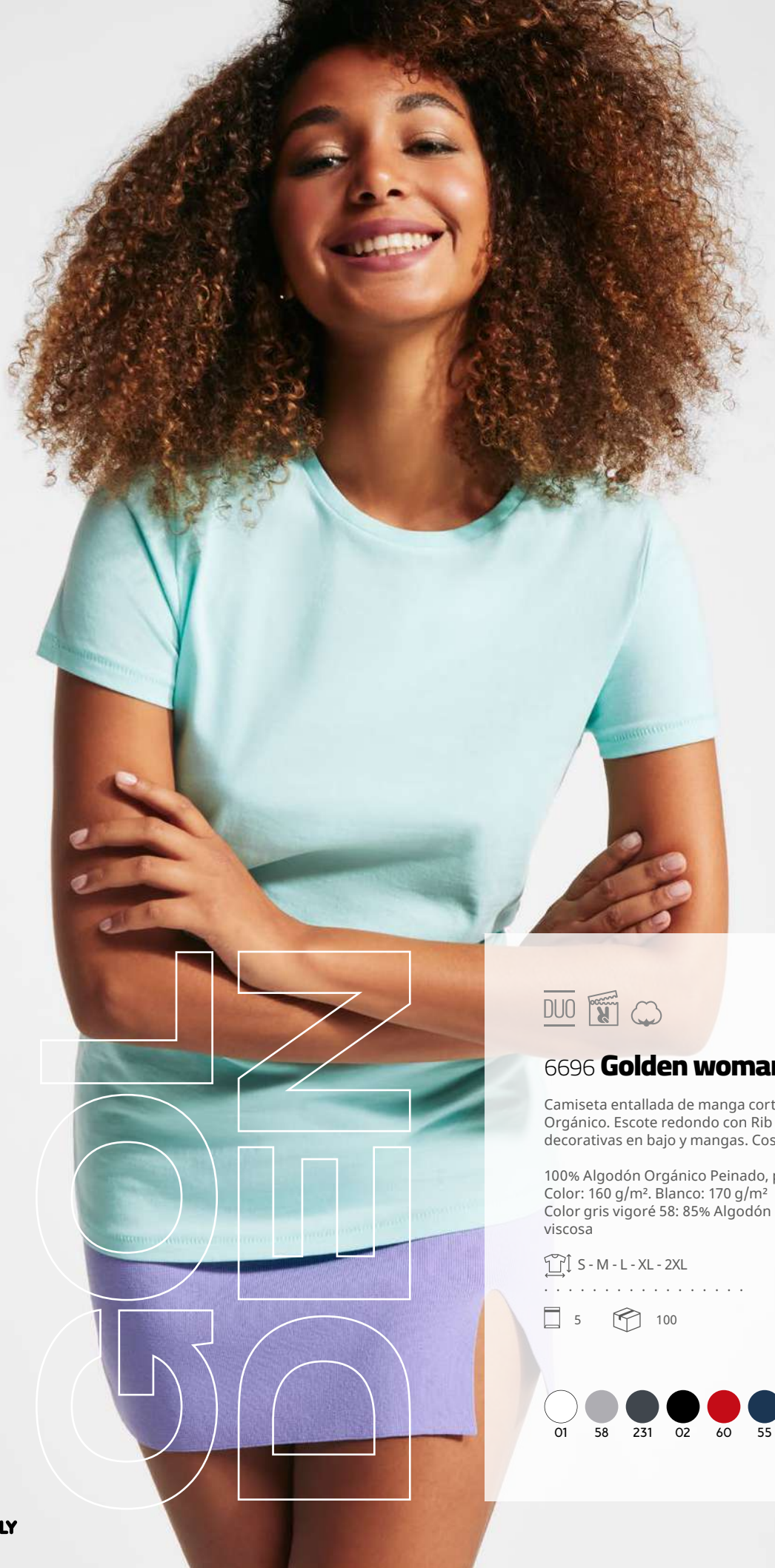

GOLDEN

DUO

6696 **Golden woman**

Camiseta entallada de manga corta en Algodón Orgánico. Escote redondo con Rib 1x1. Costuras decorativas en bajo y mangas. Costuras laterales.

100% Algodón Orgánico Peinado, punto liso.
Color: 160 g/m². Blanco: 170 g/m²
Color gris vigoré 58: 85% Algodón Orgánico / 15% viscosa

S - M - L - XL - 2XL

5 100

01 58 231 02 60 55 98 132 160

100%ORGANICCOTTON 100%ORGANICCOTTON

Licencia 198 360
Textil Orgánico
Certified by Ecocert Greenlife

KIDS | pg. 164

DUO

6690 **Golden**

Camiseta tubular de manga corta en Algodón Orgánico. Cuello redondo con Rib 1x1. Costuras decorativas en bajo y mangas.Costuras laterales en tallas de niños.

100% Algodón Orgánico Peinado, punto liso.
Color: 160 g/m². Blanco: 170 g/m².
Color gris vigoré 58: 85% Algodón Orgánico / 15% viscosa

S - M - L - XL - 2XL - 3XL
3/4 - 5/6 - 7/8 - 9/10 - 11/12

5 100

01	58	231	02	60	55	98	132	160

new
2023

ORGANIC COTTON POLO SHIRTS

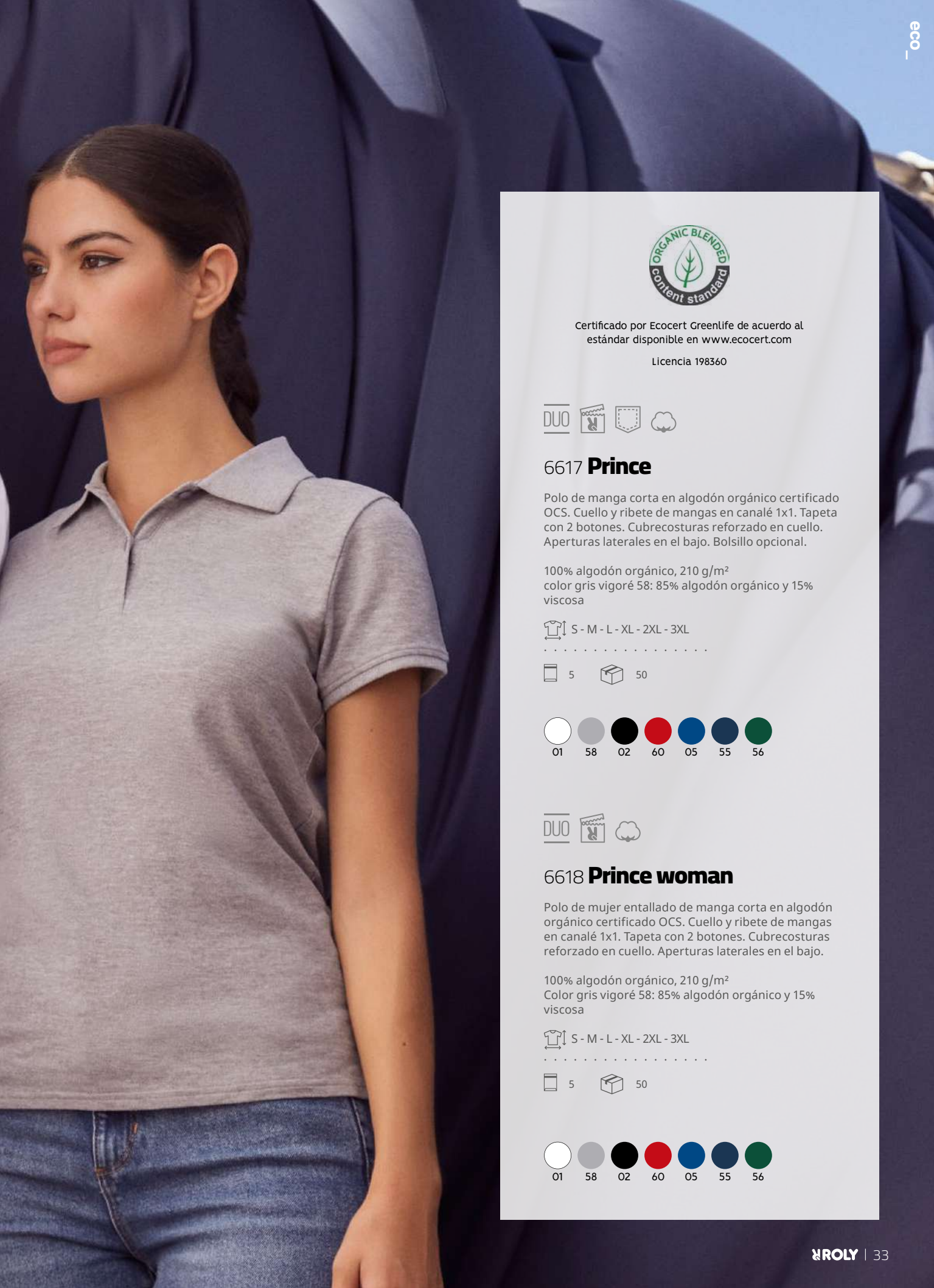

Certificado por Ecocert Greenlife de acuerdo al estándar disponible en www.ecocert.com

Licencia 198360

DUO

6617 **Prince**

Polo de manga corta en algodón orgánico certificado OCS. Cuello y ribete de mangas en canalé 1x1. Tapeta con 2 botones. Cubrecosturas reforzado en cuello. Aperturas laterales en el bajo. Bolsillo opcional.

100% algodón orgánico, 210 g/m²
color gris vigoré 58: 85% algodón orgánico y 15% viscosa

S - M - L - XL - 2XL - 3XL

5 50

01 58 02 60 05 55 56

DUO

6618 **Prince woman**

Polo de mujer entallado de manga corta en algodón orgánico certificado OCS. Cuello y ribete de mangas en canalé 1x1. Tapeta con 2 botones. Cubrecosturas reforzado en cuello. Aperturas laterales en el bajo.

100% algodón orgánico, 210 g/m²
Color gris vigoré 58: 85% algodón orgánico y 15% viscosa

S - M - L - XL - 2XL - 3XL

5 50

01 58 02 60 05 55 56

1071 **Batian**

Sudadera Unisex en Algodón Orgánico Peinado y Poliéster Reciclado. Cuello, puños y cinturilla de punto canalé 2x1. Adorno de costuras remalladas en hombro, sisa, cuello, puños y cintura. Media luna en el interior del cuello trasero. Bolsa Individual de material reciclado.

60% Algodón Orgánico Peinado / 40% Poliéster reciclado, felpa perchada, 300 g/m².
Color gris vigoré 58: 53% Algodón Orgánico / 40% Poliéster reciclado / 7% Viscosa.

XS - S - M - L - XL - 2XL - 3XL

1 30

01 58 02 60 48 05 55

Certificado por Ecocert Greenlife de acuerdo al estándar disponible en www.ecocert.com

Licencia 198360

Global Recycled Standard

GRS Certified Polyester
Certified by INTERTEK
CMPK-139218

batian

ORGANIC COTTON & RECYCLED POLYESTER

Certificado por Ecocert Greenlife de acuerdo al estándar disponible en www.ecocert.com

Licencia 198360

Global Recycled Standard

GRS Certified Polyester
Certified by INTERTEK
CMPK-139218

vinson

ORGANIC COTTON & RECYCLED POLYESTER

UNISEX

1074 **Vinson**

Sudadera con capucha Unisex en Algodón Orgánico Peinado y Poliéster Reciclado. Bolsillo Canguro. Capucha forrada de punto liso y cordones redondos ajustables , ojales bordados. cuello puños y cinturilla de punto canalé 2x1. Bolsa individual de material reciclado.

60% Algodón Orgánico Peinado / 40% Poliéster reciclado, felpa perchada, 300 g/m²
Color gris vigoré 58: 53% algodón orgánico / 40% poliéster reciclado / 7% viscosa.

XS - S - M - L - XL - 2XL - 3XL

1 25

01 58 02 60 48 05 55

Global Recycled Standard

GRS Certified Polyester
Certified by INTERTEK
CMPK-139218

DUO CONTROL DRY

0427 **Imola**

Camiseta técnica de manga corta con tejido de poliéster Reciclado CONTROL DRY. Cuello redondo con cubrecosturas a tono. Etiqueta identificativa con logo ECO en manga. Embolsado en material reciclado.

50% Poliéster Reciclado / 50% Poliéster, Waffle Interlock. 135g/m².

S - M - L - XL - 2XL - 3XL
4 - 8 - 12 - 16

5 50

01	46	02	03	60	78	63	12	05
55	225	226	222	221	223	228	234	

DUO CONTROL DRY

0428 **Imola woman**

Camiseta técnica de manga corta entallada con tejido de poliéster Reciclado CONTROL DRY. Cuello redondo con cubrecosturas a tono. Etiqueta identificativa con logo ECO en manga. Embolsado en material reciclado.

50% Poliéster Reciclado / 50% Poliéster, Waffle Interlock. 135g/m²

S - M - L - XL - 2XL

5 50

01	46	02	03	60	78	63	12	05
55	225	226	222	221	223	228	234	

IMOLA IMOLA

KIDS | pg. 263

RECYCLED CONTROL-DRY **POLYESTER**

SOCHI

GRS Certified Polyester
Certified by INTERTEK
CMPK-139218

CONTROL DRY

0426 **Sochi**

Camiseta técnica de manga raglán con paneles estampados. Poliéster Reciclado CONTROL DRY. Remallado en flúor (excepto color blanco 183). Detalles reflectantes y faldón trasero. Etiqueta identificativa logo ECO en manga. Bolsa Individual de material reciclado.

50% Poliéster Reciclado / 50% Poliéster, Waffle Interlock. 130g/m²

S - M - L - XL - 2XL

1 50

183

182

185

184

186

RETAIL

RECYCLED POLYESTER

new
2023

KIDS | pg. 195

GRS Certified Polyester
Certified by INTERTEK
CMPK-139218

antibacterial
ISO 20743:2022

0402 **Tamil**

Polo técnico de manga corta para hombre en poliéster reciclado antibacteriano. Cuello y detalle ribete de mangas en canalé 1x1. Cubrecosturas reforzado en cuello. Tapeta con 2 botones automáticos ocultos. Piezas de hombros y detalles a contraste. Aperturas laterales en el bajo.

50% poliéster reciclado y 50% poliéster antibacteriano, 140 g/m²
Color 0102: 150 g/m²

S - M - L - XL - 2XL - 3XL
4 - 8 - 12 - 16

1 50

0102 6001 0501 5501 0201

0409 **Tamil woman**

Polo técnico entallado de manga corta de mujer en poliéster reciclado antibacteriano. Cuello y detalle ribete de mangas en canalé 1x1. Cubrecosturas reforzado en cuello. Tapeta con 2 botones automáticos ocultos. Piezas de hombros y detalles a contraste. Aperturas laterales en el bajo.

50% poliéster reciclado y 50% poliéster antibacteriano, 140 g/m²
Color 0102: 150 g/m²

S - M - L - XL - 2XL

1 50

0102 6001 0501 5501 0201

44-159.

Casual_

t-shirts

ATOMIC 150

6424 **Atomic 150**

Camiseta de manga corta tubular. Cuello redondo en canalé 1x1 con cubrecosturas interior.

100% algodón, punto liso, 150 g/m².
Color gris vigoré 58: 85% algodón / 15% viscosa.

S - M - L - XL - 2XL - 3XL - 4XL - 5XL

10 100 **4XL - 5XL** 10 50

01 58 02 03 31 60

78 12 05 55 20

4XL

new new
01 58 02 55

5XL

01 02

KIDS | pg. 166

KIDS | pg. 166

jamaica beagle

jamaica beagle

6627 **Jamaica**

Camiseta de manga corta entallada. Cuello redondo de dos capas en canalé 1x1 con cubre costuras de hombro a hombro. Costuras laterales.

100% algodón, punto liso, 155 g/m².
Color gris vigoré 58: 85% algodón / 15% viscosa.

S - M - L - XL - 2XL - 3XL
1/2 - 3/4 - 5/6 - 7/8 - 9/10 - 11/12

5 100

01	58	02	03	31	60	64	57
48	78	71	86	10	12	05	55
56	20	114	83				

NEW SIZE

6554 **Beagle**

Camiseta de manga corta. Cuello redondo con elastano y cubrecosturas de hombro a hombro. Tubular en tallas de adulto y con costuras laterales en tallas de niño.

100% algodón, punto liso, 155 g/m².
Color gris vigoré 58: 85% algodón / 15% viscosa.

XS - S - M - L - XL - 2XL - 3XL - 4XL
1/2 - 3/4 - 5/6 - 7/8 - 9/10 - 11/12

5 100

01	58	46	02	87	03	31	60	57
48	78	71	86	10	12	43	05	55
45	98	56	20	114	83	152		

4XL

new

01	02	55

KIDS | pg. 168

capri&stafford

DUO

6683 **Capri**

Camiseta de manga corta entallada. Cuello redondo en canalé 1x1 con cubre costuras interior. Costuras laterales.

100% algodón, punto liso, 170 g/m².
Color gris vigoré 58: 85% algodón / 15% viscosa.

S - M - L - XL - 2XL - 3XL

5 50

01	58	46	02	07	03	31	60	57
48	78	71	86	10	12	05	55	56
20	15	114	83	152	261	262	263	132
160	126	264	265	266	267	268		

DUO

6681 **Stafford**

Camiseta tubular de manga corta. Cuello redondo con elastano. Costuras laterales en tallas de niño.

100% Algodón, punto liso, 190 g/m².
Color gris vigoré 58: 85% algodón / 15% viscosa

S - M - L - XL - 2XL - 3XL - 4XL - 5XL
3/4 - 5/6 - 7/8 - 9/10 - 11/12

5 50 **KIDS** 5 100

K 01	K 58	K 46	K 02	07	K 03	K 31	K 60	K 57
K 48	K 78	K 71	K 86	K 10	K 12	K 05	K 55	K 56
K 20	15	K 114	K 83	K 152	K 261	K 262	K 263	K 132
K 160	K 126	K 264	K 265	K 266	K 267	K 268		

4XL

01	58	02	60	05	55

5XL

01	02

6502 **Dogo premium**

Camiseta de manga corta. Cuello redondo de 4 capas en canalé 1x1 con cubrecosturas de hombro a hombro. Costuras laterales.

100% algodón, punto liso, 165 g/m².
Color gris vigoré 58: 85% algodón / 15% viscosa.

S - M - L - XL - 2XL - 3XL - 4XL - 5XL
3/4 - 5/6 - 7/8 - 9/10 - 11/12

5 | 100 | **4XL - 5XL** 5 | 50

KIDS | pg. 167

01	58	231	46	02	229	07
67	87	03	31	60	57	48
78	230	71	86	10	12	100
05	55	56	216	15	118	114
24	83	152				

4XL

			new			
01	58	02	60	05	55	56

5XL

		new
01	02	55

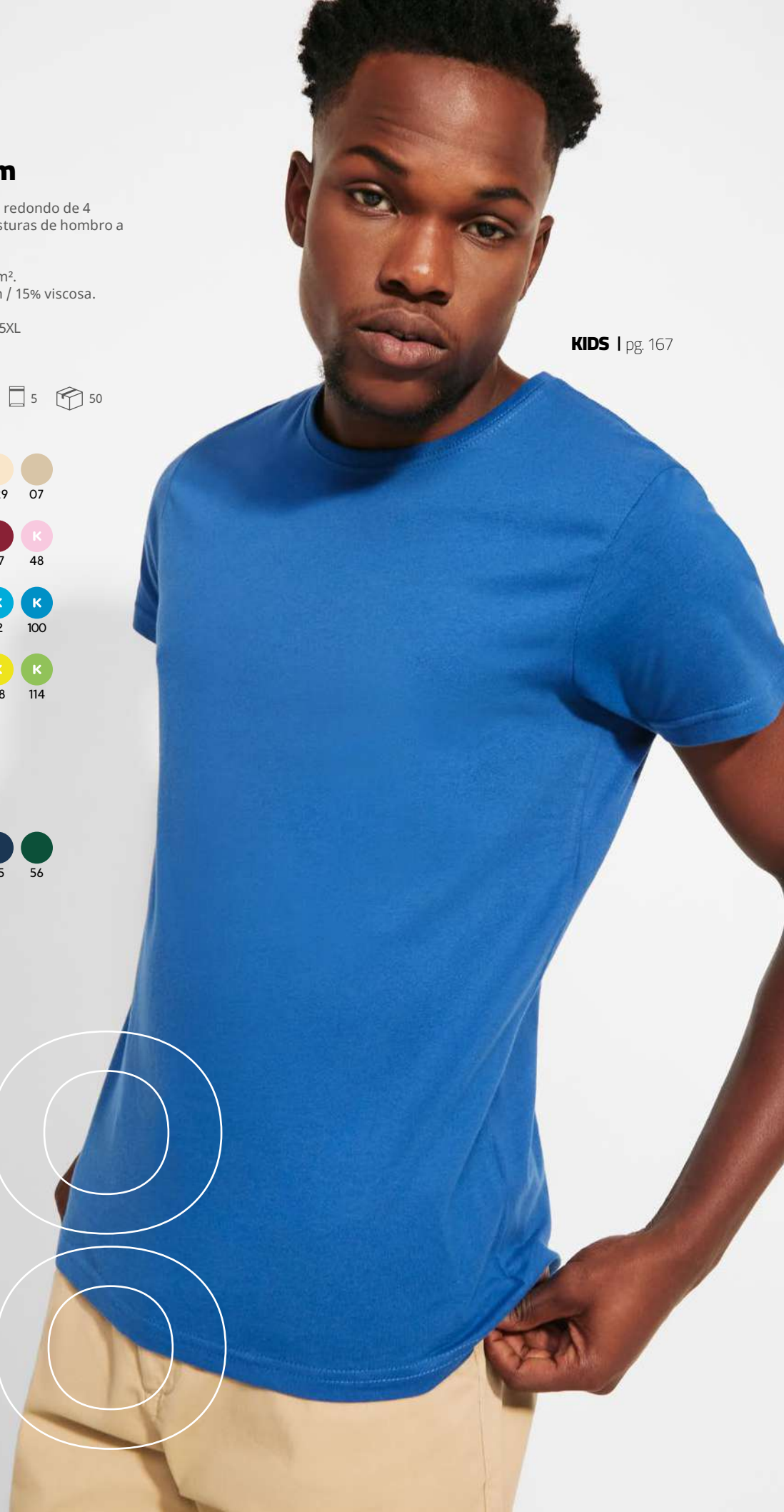

6550 **Braco**

Camiseta de manga corta. Cuello redondo de 4 capas en canalé 1x1 con cubrecosturas de hombro a hombro. Costuras laterales.

100% algodón peinado, punto liso, 180 g/m².
Color gris vigoré 58: 85% algodón / 15% viscosa.

S - M - L - XL - 2XL - 3XL - 4XL - 5XL
3/4 - 5/6 - 7/8 - 9/10 - 11/12

5 50 **KIDS** 5 100

K 01 | 58 | 231 | 46 | K 02 | 03

96 | K 60 | 116 | 34 | 86 | K 12

05 | 55 | 15 | 38 | 83

4XL - 5XL

new
01 | 02

KIDS | pg. 167

BRACO

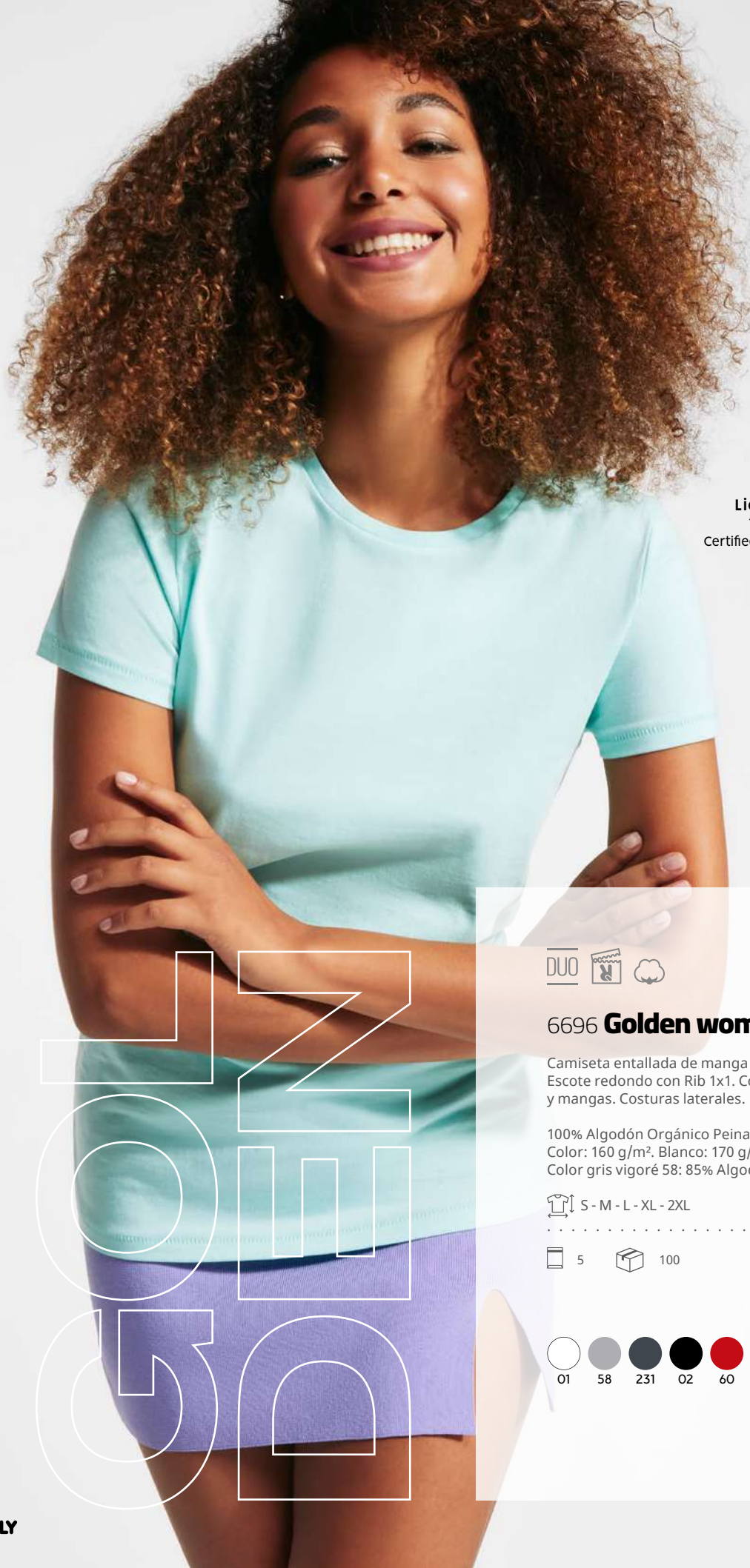

Licencia 198 360
Textil Orgánico
Certified by Ecocert Greenlife

DUO

6696 **Golden woman**

Camiseta entallada de manga corta en Algodón Orgánico. Escote redondo con Rib 1x1. Costuras decorativas en bajo y mangas. Costuras laterales.

100% Algodón Orgánico Peinado, punto liso.
Color: 160 g/m². Blanco: 170 g/m²
Color gris vigoré 58: 85% Algodón Orgánico / 15% viscosa

S - M - L - XL - 2XL

5 100

01 58 231 02 60 55 98 132 160

100%ORGANICCOTTON 100%ORGANICCOTTON

Licencia 198 360
Textil Orgánico
Certified by Ecocert Greenlife

KIDS | pg. 164

DUO

6690 **Golden**

Camiseta de manga corta en Algodón Orgánico. Cuello redondo con Rib 1x1. Costuras decorativas en bajo y mangas. Tubular en tallas de adulto y con costuras laterales en tallas de niño.

100% Algodón Orgánico Peinado, punto liso.
Color: 160 g/m². Blanco: 170 g/m².
Color gris vigoré 58: 85% Algodón Orgánico / 15% viscosa

S - M - L - XL - 2XL - 3XL
3/4 - 5/6 - 7/8 - 9/10 - 11/12

5 100

01	58	231	02	60	55	98	132	160

Certificado por Ecocert Greenlife de acuerdo al estándar disponible en www.ecocert.com

Licencia 198360

DUO

6698 **Breda**

Camiseta de manga corta en algodón orgánico certificado OCS. Cuello redondo en canalé 1x1. Cubrecosturas reforzado en cuello. Tubular en tallas de adulto y con costuras laterales en tallas de niño.

100% algodón biológico, 175 g/m²
Color gris vigoré 58: 85% algodón biológico y 15% viscosa

S - M - L - XL - 2XL - 3XL
3/4 - 5/6 - 7/8 - 9/10 - 11/12

5 50

01 58 02 03 60 57 10 05

55 15 264 265 267 268

DUO

6699 **Breda woman**

Camiseta de mujer entallada de manga corta en algodón orgánico certificado OCS. Cuello redondo en canalé 1x1. Cubrecosturas reforzado en cuello. Costuras laterales.

100% algodón biológico, 175 g/m²
Color gris vigoré 58: 85% algodón biológico y 15% viscosa

S - M - L - XL - 2XL - 3XL

5 50

01 58 02 03 60 57 10 05

55 15 264 265 267 268

new
2023

KIDS | pg. 165

bredabreda

DUO

6661 **Fox woman**

Camiseta manga corta ligeramente entallada con acabado vigoré. Cuello redondo en punto canalé 1x1 con cubre costuras interior. Costuras laterales.

65% poliéster / 35% algodón, punto liso, 150 g/m².

S - M - L - XL - 2XL

5 100

243 39 256

246 255 257

DUO

6660 **Fox**

Camiseta de manga corta tubular con acabado vigoré. Cuello redondo en punto canalé 1x1 con cubre costuras interior.

65% poliéster / 35% algodón, punto liso, 150 g/m².

S - M - L - XL - 2XL - 3XL

5 100

243 39 256

246 255 257

HUSKY

JEANS EFFECT T-SHIRT

DUO

6691 **Husky woman**

Camiseta manga corta ligeramente entallada con efecto jeans. Cuello redondo en canalé 1x1 con cubre costuras de hombro a hombro. Costuras dobles en laterales y sisas. Manga con dobladillo.

*El acabado y la tonalidad de esta prenda puede variar dentro de un mismo pedido.

100% algodón peinado, punto liso, 160 g/m².

S - M - L - XL - 2XL

1 50

02 57 86 38

DUO

6689 **Husky**

Camiseta manga corta con efecto jeans. Cuello redondo en canalé 1x1 con cubrecosturas de hombro a hombro. Costuras dobles en laterales y sisas. Manga con dobladillo.

*El acabado y la tonalidad de esta prenda puede variar dentro de un mismo pedido.

100% algodón peinado, punto liso, 160 g/m².

S - M - L - XL - 2XL

1 50

02 57 86 38

0396 **Terrier**

Camiseta de manga corta con acabado vigoré inclinado. Cuello redondo del mismo tejido. Cubrecosturas a contraste de hombro a hombro. Costuras interiores anti-rozaduras y costuras exteriores remalladas. Bajo con aperturas laterales. Espalda ligeramente más larga que el delantero. Costuras laterales.

100% algodón, 150 g/m².

S - M - L - XL - 2XL

1 50

01 231 30 60

05 55 041

TERRIER

6523 **Teckel**

Camiseta de manga corta. Cuello redondo de 4 capas en canalé 1x1 con cubrecosturas de hombro a hombro. Bolsillo frontal. Costuras laterales.

100% algodón, punto liso, 160 g/m².
Color gris vigoré 58: 85% algodón / 15% viscosa.

S - M - L - XL - 2XL - 3XL

5 100

01 58 02

60 05 55

TECKEL

7136 **Collie**

Camiseta de manga corta de talle extra largo. Cuello redondo en canale 1x1 con elastano. Aperturas laterales en el bajo. Espalda ligeramente más larga que el delantero. Costuras laterales.

100% algodón, punto liso, 155 g/m².

S - M - L - XL

5 50

01 02

COLLIE

6643 **Cies**

Camiseta de manga corta holgada con escote del mismo tejido. Cuello con cubrecosturas interior. Mangas con dobladillo asegurado. Costuras laterales.

100% algodón,punto liso, 165 g/m².

S - M - L - XL - 2XL - 3XL

1 50

01 58 02 60

48 78 12 55

CIES

6647 **Guadalupe**

Camiseta de manga corta entallada. Amplio escote redondo ribeteado. Costuras laterales.

100% algodón, punto liso, 155 g/m².
Color gris vigoré 58: 85% algodón / 15% viscosa.

S - M - L - XL - 2XL

5 100

01 58 02 60 48 78

71 12 05 55 216

6597 **Bali**

Camiseta de manga corta entallada. Cuello redondo ribeteado. Costuras laterales.

95% algodón / 5% elastano, punto liso, 200 g/m².

S - M - L - XL - 2XL

5 100

01 02 60 78 12

6687 **Dominica**

Camiseta de manga corta holgada estilo Crop top. Cuello redondo ribeteado en canalé 1x1 con cubre costuras interior. Costuras laterales.

100% algodón, punto liso 170 g/m².
Color gris vigoré 58: 85% algodón / 15% viscosa.
Color rosa lady flúor 125: 65% poliéster / 35% algodón.

S - M - L - XL - 2XL

5 100

01 58 02 125 126

DOMINICA

6532 **Belice**

Camiseta de manga corta entallada. Cuello redondo con abertura en pico. Manga ribeteada. Costuras laterales.

94% algodón peinado / 6% elastano, punto liso, 200 g/m².

S - M - L - XL - 2XL - 3XL

5 50

01 02 60 78 12

3XL

01 02

6646 **Victoria**

Camiseta de manga corta entallada. Escote de pico en canalé 1x1 con cubre costuras de refuerzo. Costuras laterales.

100% algodón, punto liso, 155 g/m²

S - M - L - XL - 2XL - 3XL

5 100

01 02 60 48 78 71 12 216

6503 **Samoyedo**

Camiseta de manga corta tubular. Escote en pico de 2 capas en canalé 1x1 con cubrecosturas de hombro a hombro.

100% algodón, punto liso, 155 g/m².
Color gris vigoré 58: 85% algodón / 15% viscosa.

S - M - L - XL - 2XL - 3XL

5 100

01 58 02 60

05 55 56

SA
MO
-YE
DO

sublimation

6534 **Akita**

Camiseta de manga corta. Cuello redondo ribeteado con costuras laterales.

100% poliéster, tacto algodón, 155 g/m².

S - M - L - XL - 2XL
1/2 - 3/4 - 5/6 - 7/8 - 9/10 - 11/12

5 50

221 223 228

KIDS | pg. 169

ESPECIAL
SUBLIMATION

KIDS | pg. 169

6692 **Hawaii**

Camiseta de mujer de manga corta entallada. Cuello redondo ribeteado. Costuras laterales.

100% poliéster, tacto algodón, 150 g/m².

S - M - L - XL - 2XL

5 100

01

7129 **Sublima**

Camiseta de manga corta con cuello redondo ribeteado. Costuras laterales.

100% poliéster, tacto algodón, 150 g/m².

S - M - L - XL - 2XL - 3XL
3/4 - 5/6 - 7/8 - 9/10 - 11/12

5 100

K
01

carolina

6517 **Carolina**

Camiseta de tirantes entallada. Sisas y amplio escote ribeteado. Espalda nadadora. Costuras laterales.

100% algodón, canalé 1x1, 220 g/m².
Color gris vigoré 58: 85% algodón / 15% viscosa

S - M - L - XL - 2XL

5 100

01 58 02 60 78

12 05 55 69

6535 **Brenda**

Camiseta de tirantes entallada. Sisas y escote ribeteado. Espalda nadadora. Costuras laterales.

100% algodón, punto liso, 160 g/m².
Color gris vigoré 58: 85% algodón / 15% viscosa.

S - M - L - XL - 2XL
3/4 - 5/6 - 7/8 - 9/10 - 11/12

5 100

01	58	02	60	78	12	99

KIDS | pg. 170

new
2023

6536 **Nara**

Camiseta amplia de mujer de tirante ancho. Escote y sisas en canalé 1x1. Bajo con forma redondeada. Costuras laterales.

100% Algodón, 150 g/m²
Gris vigoré 58: 85% algodón y 15% viscosa

S - M - L - XL - 2XL - 3XL

50 100

01 58 02 55 262

160 264 267 268

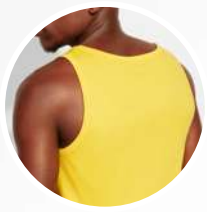

6545 **Texas**

KIDS | pg. 170

Camiseta de tirantes semientallada. Sisas y escote ribeteado. Costuras laterales remalladas a 4 hilos.

100% algodón, punto liso, 155 g/m².
Color gris vigoré 58: 85% algodón / 15% viscosa.

S - M - L - XL - 2XL - 3XL
1/2 - 3/4 - 5/6 - 7/8 - 9/10 - 11/12

5 100

01 58 02 96

60 05 55

texastexas

DUO

1217 **Extreme**

Camiseta de manga larga. Cuello redondo de 4 capas en canalé 1x1 con cubrecosturas de hombro a hombro. Tubular en tallas de adulto y con costuras laterales en tallas de niño.

100% algodón, punto liso, 160 g/m².
Color gris vigoré 58: 85% algodón / 15% viscosa.

S - M - L - XL - 2XL - 3XL
3/4 - 5/6 - 7/8 - 9/10 - 11/12

1 50 **KIDS** 1 100

K 01 | 58 | K 02 | 87 | K 60 | 57 | 86 | K 05 | K 55 | 56

3XL

01 | 58 | 02 | 60 | 57 | 86 | 05 | 55 | 56

DUO NEW SIZE

1218 **Extreme woman**

Camiseta de manga larga entallada. Escote ribeteado. Costuras laterales.

100% algodón, punto liso, 160 g/m².
Color gris vigoré 58: 85% algodón / 15% viscosa.

S - M - L - XL - 2XL - **3XL**

1 50

01 | 58 | 02 | 60 | 57 | 78 | 71

86 | 05 | 55 | 56

KIDS | pg. 171

extreme

1204 **Pointer**

Camiseta de manga larga. Cuello redondo de 4 capas en canalé 1x1. Puños en canalé 1x1. Cubrecosturas de hombro a hombro. Tubular en tallas de adulto y con costuras laterales en tallas de niño.

100% algodón, punto liso, 165 g/m².
Color gris vigoré 58: 85% algodón / 15% viscosa.

XS - S - M - L - XL - 2XL - 3XL - 4XL
3/4 - 5/6 - 7/8 - 9/10 - 11/12

1 | 50 | **KIDS** 1 | 100

KIDS ref. 1205 | pg.171

01 | 58 | 02 | 60

05 | 55 | 56

4XL

55

pointer

1219 **Shiba**

Camiseta de manga larga con bolsillo. Puños en canalé 1x1. Cubrecosturas de hombro a hombro. Costuras laterales.

100% algodón, 165 g/m².

S - M - L - XL - 2XL - 3XL

1 50

55

shiba

polo shirts

austral
austral
austral

100% COTTON

6632 **Austral**

Polo de manga corta con cuello en canalé 1x1. Tapeta de 3 botones. Cubre costuras reforzado en cuello.

100% algodón, punto piqué, 180 g/m².

S - M - L - XL - 2XL - 3XL

5 50

01 02 03 60

12 05 55 20

prince

new
2023

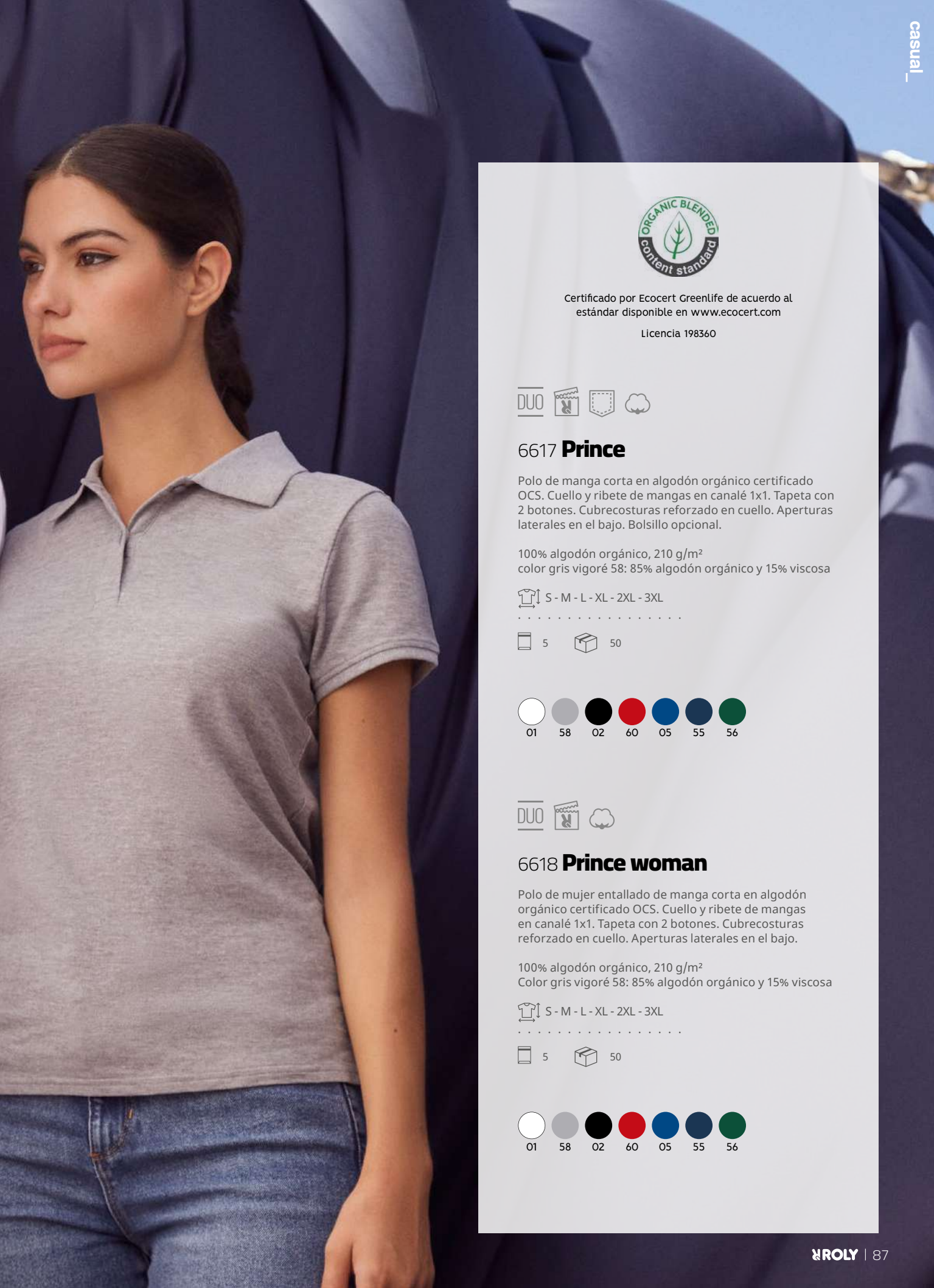

Certificado por Ecocert Greenlife de acuerdo al estándar disponible en www.ecocert.com

Licencia 198360

DUO

6617 **Prince**

Polo de manga corta en algodón orgánico certificado OCS. Cuello y ribete de mangas en canalé 1x1. Tapeta con 2 botones. Cubrecosturas reforzado en cuello. Aperturas laterales en el bajo. Bolsillo opcional.

100% algodón orgánico, 210 g/m²
color gris vigoré 58: 85% algodón orgánico y 15% viscosa

S - M - L - XL - 2XL - 3XL

5 50

01 58 02 60 05 55 56

DUO

6618 **Prince woman**

Polo de mujer entallado de manga corta en algodón orgánico certificado OCS. Cuello y ribete de mangas en canalé 1x1. Tapeta con 2 botones. Cubrecosturas reforzado en cuello. Aperturas laterales en el bajo.

100% algodón orgánico, 210 g/m²
Color gris vigoré 58: 85% algodón orgánico y 15% viscosa

S - M - L - XL - 2XL - 3XL

5 50

01 58 02 60 05 55 56

KIDS | pg. 172

DUO

6638 **Star**

Polo de manga corta. Cuello y ribete de manga en canalé 1x1. Tapeta con 3 botones. Cubrecosturas reforzado en cuello. Aperturas laterales en el bajo. Bolsillo opcional.

100% algodón, punto piqué, 200 g/m².
Color gris vigoré 58: 85% algodón, 15% viscosa.

S - M - L - XL - 2XL - 3XL - 4XL
1/2 - 3/4 - 5/6 - 7/8 - 9/10 - 11/12

5 50

new

K 01	58	46	K 02	87	07	K 03	31	K 60	57
48	78	71	86	K 10	12	K 05	K 55	98	56
K 216	83	152	261	262	263	264	266	163	164

4XL

01	58	02	55

DUO

6634 **Star woman**

Polo de manga corta entallado. Cuello y ribete de manga en canalé 1x1. Tapeta estrecha con 3 botones. Cubrecosturas reforzado en cuello. Aperturas laterales en el bajo.

100% algodón, punto piqué, 200 g/m².
Color gris vigoré 58: 85% algodón / 15% viscosa.

S - M - L - XL - 2XL - 3XL

5 50

new

01	58	46	02	87	07	03	31	60	57
48	78	71	86	10	12	05	55	98	56
216	83	152	261	262	263	264	266	163	164

pegaso premium

DUO

6609 **Pegaso premium**

Polo de manga corta. Cuello y ribete de mangas en canalé 1x1, con detalle en relieve. Tapeta con 3 botones. Cubrecosturas reforzado en cuello. Aperturas laterales y bolsillo opcional. Admite lavado a 60 grados.

60% Algodón / 40% Poliéster, punto piqué.
Color: 190 g/m². Blanco: 220 g/m²

S - M - L - XL - 2XL - 3XL - 4XL - 5XL
1/2 - 3/4 - 5/6 - 7/8 - 9/10 - 11/12

5 50

K 01 | 46 | 02 | 03 | 31 | K 60 | 57

K 10 | K 12 | K 05 | K 55 | 56 | K 69 | 83

5XL

01 | 02 | 60 | 57 | 05 | 55 | 56

1/2

01

KIDS | pg. 173

DUO

6644 **Pegaso woman premium**

Polo de manga corta entallado. Cuello y ribete de manga en canalé 1x1. Tapeta con 3 botones. Cubrecosturas reforzado en cuello. Aperturas laterales en el bajo. Admite lavado a 60 grados.

60% Algodón / 40% Poliéster, punto piqué.
Color: 190 g/m². Blanco: 220 g/m²

S - M - L - XL - 2XL - 3XL

5 50

01 | 46 | 02 | 60 | 05 | 55

6641 **Imperium**

Polo de manga corta de alta calidad, en tejido confortable. Tapeta superpuesta de tres botones. Cuello y ribete de manga, en canalé 1x1. Aperturas laterales en el bajo. Espalda ligeramente más larga que el delantero. Doble costura en hombros, mangas y bajo de la prenda. Bolsillo opcional.

100% algodón peinado, punto piqué, 220 g/m².
Color Gris Vigoré 58: 85% algodón / 15% viscosa.

S - M - L - XL - 2XL - 3XL

1 50

01 58 02 60

78 86 10 12

05 55 56 83

imperium

6607 **Centauro premium**

Polo de manga corta con bolsillo en pecho izquierdo. Cuello y ribete de manga en canalé 1x1 con detalle en relieve. Tapeta con 3 botones. Cubrecosturas reforzado en cuello. Admite lavado a 60 grados.

60% Algodón / 40% Poliéster, punto piqué.
Color: 190 g/m². Blanco: 220 g/m² .
Color gris vigoré 58: 85% algodón / 15% viscosa.

S - M - L - XL - 2XL - 3XL

5 50

01 58 02 60

05 55 56

&centauro

0395 **Bowie**

Polo vigoré de manga corta. Cuello y bocamangas en color solido con canalé 1x1 y detalle decorativo a contraste. Tapeta interior con cinta decorativa a contraste y tres botones. Bajo con apertura lateral reforzada y cinta decorativa. Espalda ligeramente más larga que el delantero.

100% algodón, punto piqué, 200 g/m².

S - M - L - XL - 2XL

1 50

243 245 247 153

6629 **Montreal**

Polo de manga corta. Cuello y ribete de manga en canalé 1x1 con detalle a contraste. Tapeta de 3 botones con el interior a contraste. Cubrecosturas reforzado en cuello. Aperturas laterales en el bajo.

100% algodón peinado, punto piqué, 230 g/m².

S - M - L - XL - 2XL

1 50

0112 0155 0201 0501 5501 6001

6640 **Nation**

Polo de manga corta. Cuello y ribete de manga en canalé 1x1 con bandera decorativa. Tapeta de tres botones. Bordado de bandera en la espalda y media luna interior. Bolsillo opcional.

60% algodón/ 40% poliéster, punto piqué. Blanco: 210 g/m². Color: 190 g/m².

S - M - L - XL - 2XL

1 50

01 02 55

5009 **Carpe**

Polo de manga larga. Cuello y puños en canalé 1x1. Tapeta con 3 botones. Cubrecosturas reforzado en cuello. Aperturas laterales en el bajo. Bolsillo opcional.

65% poliéster / 35% algodón, punto pique, 220 g/m².

S - M - L - XL - 2XL - 3XL
1/2 - 3/4 - 5/6 - 7/8 - 9/10 - 11/12

1 25 **KIDS** 1 50

K 01 | 02 | 60 | 57 | 05 | 55 | 56

3XL

55

CAR
-PE

KIDS ref. 5008 | pg. 175

DUO

6635 **Estrella l/s**

Polo de manga larga. Cuello y puños en canalé 1x1.
Tapeta con 3 botones. Cubrecosturas reforzado en cuello.
Aperturas laterales en el bajo. Bolsillo opcional.

100% algodón, punto piqué, 220 g/m².
Color gris vigoré 58: 85% algodón / 15% viscosa.

S - M - L - XL - 2XL - 3XL
1/2 - 3/4 - 5/6 - 7/8 - 9/10 - 11/12

1 25

new

K 01 | 58 | 46 | 02 | 03

60 | 57 | 10 | 12 | 05

K 55 | 56 | 83

KIDS | pg. 174

DUO

6636 **Estrella woman l/s**

Polo de manga larga entallado. Cuello y puños en canalé 1x1. Tapeta con 3 botones. Cubrecosturas reforzado en cuello. Aperturas laterales en el bajo.

100% algodón, punto pique, 220 g/m².
Color gris vigoré 58: 85% algodón / 15% viscosa.

S - M - L - XL - 2XL - 3XL

1 25

new

01 58 46 02 60 57

10 12 05 55 83

sweaters
and jackets

teleno
teleno
teleno

100% COTTON

UNISEX

1117 **Teleno**

Sudadera clásica Unisex. Cuello, puños y cinturilla de punto canalé 1x1 con elastano. Cubrecosturas reforzado en cuello.

100% algodón, 320 g/m².

XS - S - M - L - XL - 2XL - 3XL

1 30

23 02 55

clasica

KIDS | pg. 176

UNISEX

1070 **Clasica**

Sudadera clásica Unisex. Cuello, puños y cinturilla de punto canalé 1x1 con elastano. Cubrecosturas reforzado en cuello.

50% algodón / 50% poliéster, felpa perchada, 280 g/m². Color gris vigoré 58: 55% algodón / 40% poliéster / 5% viscosa.

S - M - L - XL - 2XL - 3XL
1/2 - 3/4 - 5/6 - 7/8 - 9/10 - 11/12

1 30

				new		
K 01	K 58	46	K 02	07	K 03	K 31
K 60	K 57	K 48	K 78	K 71	K 10	K 12
K 100	K 05	K 55	56	K 20	K 114	152

UNISEX

1071 **Batian**

Sudadera Unisex en Algodón Orgánico Peinado y Poliéster Reciclado. Cuello, puños y cinturilla de punto canalé 2x1. Adorno de costuras remalladas en hombro, sisa, cuello, puños y cintura. Media luna en el interior del cuello trasero. Bolsa Individual de material reciclado.

60% Algodón Orgánico Peinado / 40% Poliéster reciclado, felpa perchada, 300 g/m².
Color gris vigoré 58: 53% Algodón Orgánico / 40% Poliéster reciclado / 7% Viscosa.

XS - S - M - L - XL - 2XL - 3XL

1 30

01 58 02 60 48 05 55

Certificado por Ecocert Greenlife de acuerdo al estándar disponible en www.ecocert.com

Licencia 198360

Global Recycled Standard

GRS Certified Polyester
Certified by INTERTEK
CMPK-139218

batian

ORGANIC COTTON & RECYCLED POLYESTER

DUO

1104 **Annapurna**

Sudadera entallada de manga ranglán. Cuello, puños y cintura en canalé 1x1. Cuello redondo con adorno de costuras remalladas cruzadas. Cubrecosturas de refuerzo en el interior del cuello.

100% algodón, felpa no perchada, 260 g/m².
Color gris vigore 58: 85% algodón / 15% viscosa.

S - M - L - XL - 2XL

1 30

58 02 60 86 55

DUO

1111 **Annapurna woman**

Sudadera entallada de manga ranglán. Cuello, puños y cintura en canalé 2x1. Cuello redondo con adorno de costuras remalladas cruzadas. Cubrecosturas de refuerzo en el interior del cuello.

100% algodón, felpa no perchada, 260 g/m².
Color gris vigoré 58: 85% algodón / 15% viscosa.

S - M - L - XL - 2XL

1 30

01 58 02 60 78 55

Certificado por Ecocert Greenlife de acuerdo al estándar disponible en www.ecocert.com

Licencia 198360

GRS Certified Polyester
Certified by INTERTEK
CMPK-139218

vinson

ORGANIC COTTON & RECYCLED POLYESTER

UNISEX

1074 **Vinson**

Sudadera con capucha Unisex en Algodón Orgánico Peinado y Poliéster Reciclado. Bolsillo Canguro. Capucha forrada de punto liso y cordones redondos ajustables , ojales bordados. cuello puños y cinturilla de punto canalé 2x1. Bolsa individual de material reciclado.

60% Algodón Orgánico Peinado / 40% Poliéster reciclado, felpa perchada, 300 g/m²
Color gris vigoré 58: 53% algodón orgánico / 40% poliéster reciclado / 7% viscosa.

XS - S - M - L - XL - 2XL - 3XL

1 25

01 58 02 60 48 05 55

KIDS | pg. 176

50% COTTON | 50% POLYESTER

UNISEX

1087 **Capucha**

Sudadera con capucha Unisex. Capucha con cordón plano ajustable y bolsillo canguro. Puños y cinturilla con punto canalé 1x1 con elastano. Modelo de niño sin cordón.

50% algodón / 50% poliéster, felpa perchada, 280 g/m².
Color gris vigoré 58: 55% algodón / 40% poliéster / 5% viscosa.

S - M - L - XL - 2XL - 3XL
3/4 - 5/6 - 7/8 - 9/10 - 11/12

1 30

01 58 02 03 31

60 57 48 78 71

12 05 55 56

3XL

01 58 02 60

57 05 55 56

KIDS | pg. 177

DUO

1067 **Urban**

Sudadera con capucha. Línea en colores sólidos y línea bicolor. Línea bicolor con interior de capucha y con cordón ajustable a contraste. Cubrecosturas en el cuello y bolsillo canguro. Puños y cintura con punto canalé 1x1 con elastano. Modelo de niño sin cordón.

50% algodón / 50% poliéster, felpa perchada, 280 g/m². Color gris vigoré 58: 55% algodón / 40% poliéster / 5% viscosa.

XS - S - M - L - XL - 2XL - 3XL - 4XL
3/4 - 5/6 - 7/8 - 9/10 - 11/12

1 25

0258 5802 0155 1001 0501 5558

2001 5658 5758 6002 4858

01 58 02 60 05 55 152

4XL

0258 5802 5558

URBAN

TWO-COLOURED SWEATSHIRT

DUO

1068 **Urban woman**

Sudadera con capucha entallada. Línea en colores sólidos y línea bicolor. Línea bicolor con interior de capucha y con cordón ajustable a contraste. Cubrecosturas en el cuello y bolsillo canguro. Puños y cintura con punto canalé 1x1 con elastano.

50% algodón / 50% poliéster, felpa perchada, 280 g/m². Color gris vigoré 58: 55% algodón / 40% poliéster / 5% viscosa.

S - M - L - XL - 2XL

1 25

0258 5802 0155 1001 0501 5558

2001 6002 7871 4858

01 58 02 60 05 55 152

badet

TWO-COLOURED SWEATSHIRT

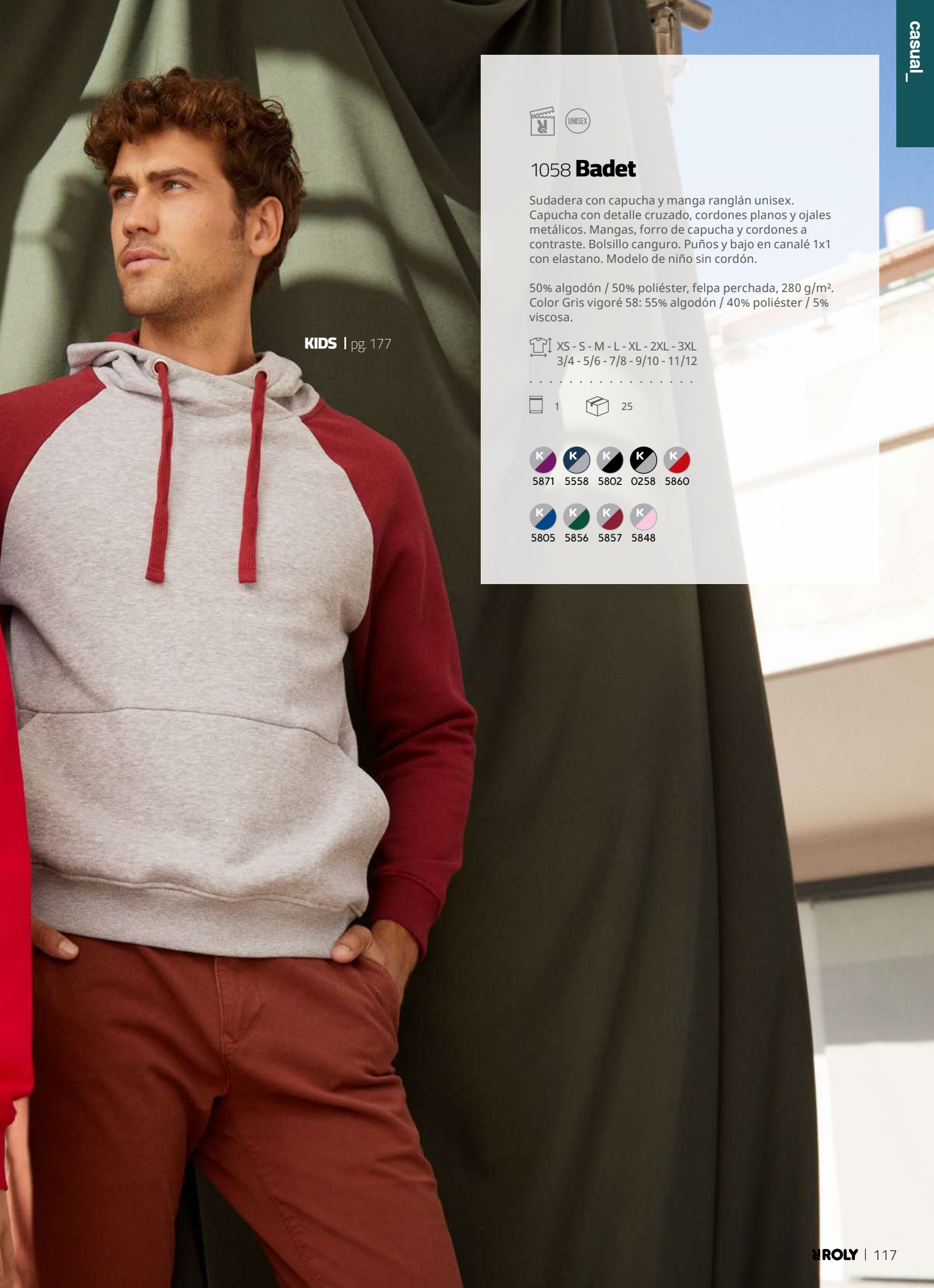

KIDS | pg. 177

UNISEX

1058 **Badet**

Sudadera con capucha y manga ranglán unisex. Capucha con detalle cruzado, cordones planos y ojales metálicos. Mangas, forro de capucha y cordones a contraste. Bolsillo canguro. Puños y bajo en canalé 1x1 con elastano. Modelo de niño sin cordón.

50% algodón / 50% poliéster, felpa perchada, 280 g/m². Color Gris vigoré 58: 55% algodón / 40% poliéster / 5% viscosa.

XS - S - M - L - XL - 2XL - 3XL
3/4 - 5/6 - 7/8 - 9/10 - 11/12

1 25

5871 5558 5802 0258 5860

5805 5856 5857 5848

1103 **Elbrus**

Chaqueta de felpa con cuello Mao. Cubrecosturas reforzado en el interior del cuello. Cremallera central con tirador al tono. Puños y cintura en punto canalé 1x1. Bolsillos laterales.

50% algodón / 50% poliéster, felpa perchada, 290 g/m².

S - M - L - XL - 2XL

1 20

02 60 86 55

elbrus

1109 **Aneto**

Sudadera de media cremallera y cuello alto. Puños y cintura en punto canalé 1x1. Cubrecosturas reforzado en el interior del cuello.

50% algodón / 50% poliéster, felpa perchada, 280 g/m². Color gris vigoré 58: 55% algodón / 40% poliéster / 5% viscosa.

S - M - L - XL - 2XL - 3XL

1 25

01 58 02 60

new

57 05 55 56

1105 **Fuji**

Chaqueta de felpa sin perchar con capucha. Cremallera central, interior de capucha y cordones ajustables a contraste flúor. Puño y cintura en punto canalé 1x1. Dos bolsillos frontales con vivo ancho. Cubrecosturas reforzado en el interior del cuello.

Tejido principal: 60% algodón / 40% poliéster, felpa no perchada, 280 g/m².
Forro capucha: 100% poliéster microperforado.
Color gris vigoré 58: 85% algodón / 15% viscosa.

S - M - L - XL - 2XL

1 20

58221

58223

02221

02223

05221

KIDS | pg. 178

montblanc&veleta

6421 **Montblanc**

Chaqueta de felpa con capucha y cremallera central. Puño, cintura y contorno de capucha en punto canalé 2x2. Bolsillo estilo canguro.

50% algodón / 50% poliéster, felpa perchada, 280 g/m², 3% elastano en puños.
Color gris vigoré 58: 55% algodón / 40% poliéster / 5% viscosa.

S - M - L - XL - 2XL - 3XL
3/4 - 5/6 - 7/8 - 9/10 - 11/12

1 25

K 58 | K 02 | K 60 | 57 | K 05 | K 55 | 56

6425 **Veleta**

Chaqueta de felpa con capucha entallada. Cremallera frontal metálica. Capucha forrada de punto liso con cordón plano ajustable. Bolsillo canguro. Puño y cintura en punto canalé 2x2. Cubrecosturas reforzado en el interior del cuello.

50% algodón / 50% poliéster, felpa perchada, 280 g/m².
Color gris vigoré 58: 55% algodón / 40% poliéster / 5% viscosa.

S - M - L - XL - 2XL

1 25

58 | 02 | 60 | 78 | 55

5064 **Everest**

Chaqueta de punto felpado con capucha y manga ranglán. Capucha de cuello alto y ajustadores. Cremallera central y extra en cuello inyectadas. Dos bolsillos frontales con cremalleras. Espalda más larga que el delantero con ajustador interior lateral.

100% poliéster, felpa punto perchado, 280 g/m².

S - M - L - XL - 2XL

1 25

013 243 248 693

6439 **Ulan**

Sudadera de cuello alto con cremallera central a tono. Vista interior del cuello en el mismo tono con cubrecosturas reforzado. Punto canalé 1x1 en puños y cintura.

50% algodón / 50% poliéster, felpa perchada, 280 g/m². Color gris vigoré 58: 55% algodón / 40% poliéster / 5% viscosa.

S - M - L - XL - 2XL - 3XL
3/4 - 5/6 - 7/8 - 9/10 - 11/12

1 25

01 58 02 60

57 05 55

KIDS | pg. 179

Ulan

fleeces

himalaya

DUO

1096 **Himalaya woman**

Micropolar de media cremallera y cuello alto. Corte entallado. Protector de barbilla. Puños con ribete elástico a tono.

100% poliéster micropolar, 155 g/m².

S - M - L - XL - 2XL

1 25

02 60 78 05 55

KIDS | pg. 181

DUO

1095 **Himalaya**

Micropolar de media cremallera y cuello alto. Protector de barbilla. Puños con ribete elástico a tono.

100% poliéster micropolar, 155 g/m².

S - M - L - XL - 2XL
3/4 - 5/6 - 7/8 - 9/10 - 11/12

1 25

02 60 K 05 K 55 K

DUO

1195 **Luciane**

Chaqueta micropolar. Cuello alto y puño con ribetes a contraste. Bolsillo en manga izquierda con cremallera a contraste. Costuras en costadillo. Codera en el mismo tejido.

100% poliéster micropolar, 300 g/m²,

S - M - L - XL - 2XL - 3XL

1 15

02 57 55

DUO

1196 **Luciane woman**

Chaqueta micropolar entallada. Cuello alto y puño con ribetes a contraste. Bolsillo en manga izquierda con cremallera a contraste. Costuras en costadillo. Codera en el mismo tejido.

100% poliéster micropolar, 300 g/m².

S - M - L - XL - 2XL

1 15

02 57 55

luciane

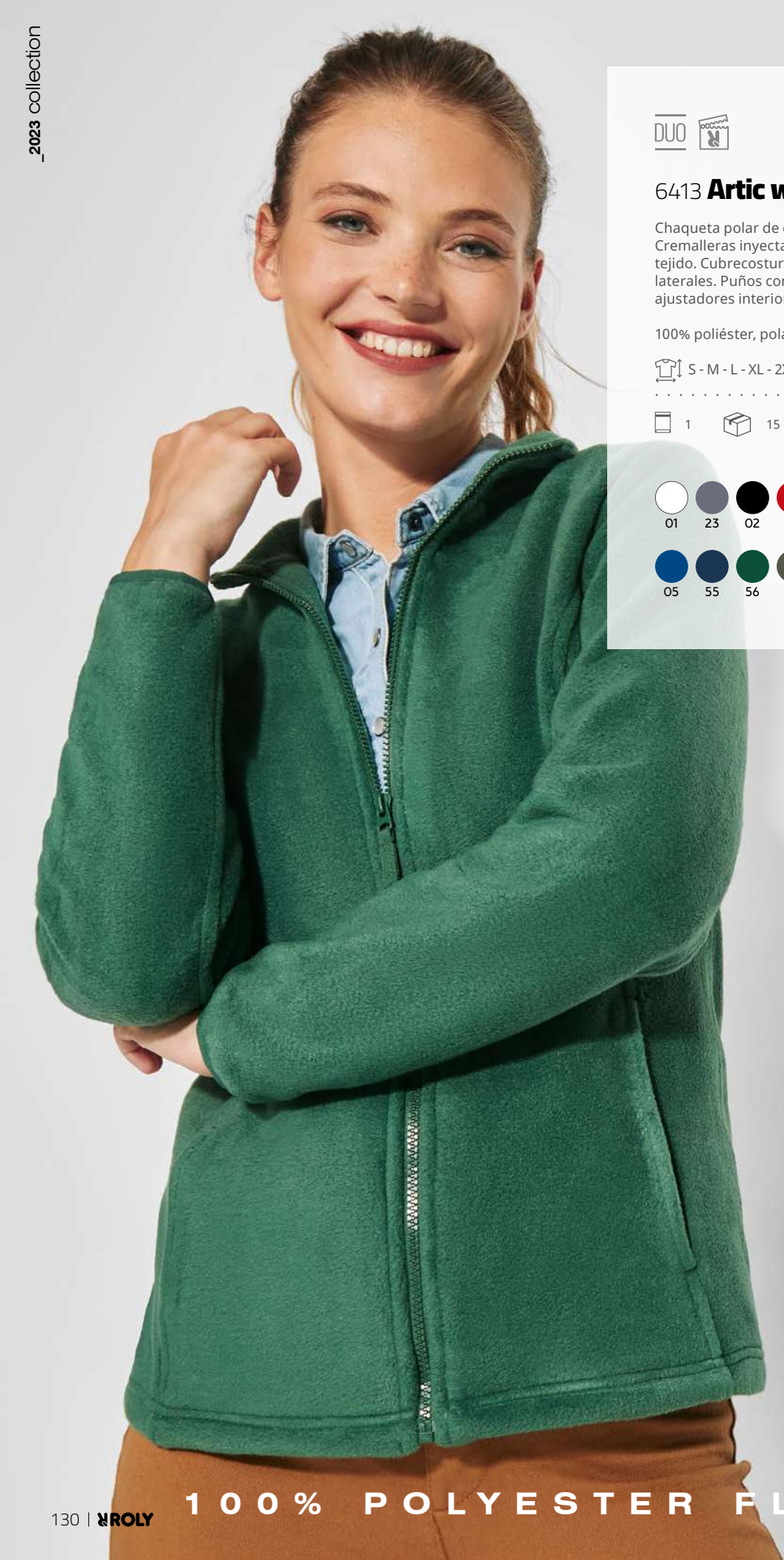

DUO

6413 **Artic woman**

Chaqueta polar de cuello alto entallada. Cremalleras inyectadas a tono con tiradores en tejido. Cubrecosturas reforzado a tono. Bolsillos laterales. Puños con ribete elástico. Bajo con ajustadores interiores laterales.

100% poliéster, polar, 300 g/m².

S - M - L - XL - 2XL

1 15

01 23 02 60 57 78 71

05 55 56 159 243 248

100% POLYESTER FLEECE

ARTIC

KIDS | pg. 181

DUO

6412 **Artic**

Chaqueta polar de cuello alto. Cremalleras inyectadas a tono con tiradores en tejido. Cubrecosturas reforzado a tono. Bolsillos laterales. Puños con ribete elástico. Bajo con ajustadores interiores laterales.

100% poliéster, polar, 300 g/m².

S - M - L - XL - 2XL - 3XL - 4XL
2 - 4 - 6 - 8 - 10 - 12 - 14 - 16

1 15

01	23	02	60	57	71
05	55	56	159	243	248

4XL

23	02	60	05	55	56

Coast_

Bellagio&Nevada

1099 **Bellagio**

Chaleco polar con cuello alto. Cremalleras inyectadas a tono. Bolsillos laterales con tapeta.

100% poliéster, tejido polar, 300 g/m².

S - M - L - XL - 2XL - 3XL

1 15

01 02 60 55 124

1199 **Nevada**

Chaleco softshell compuesto por 2 capas. Interior cálido en tejido micropolar. Cremallera central invertida a contraste con protector de barbilla y tirador. Dos bolsillos laterales y uno en el pecho con cremallera. Bajo con ajustadores interiores laterales.

Dos capas.
Exterior: 92% poliéster / 8% elastano.
Interior: 100% poliéster micropolar extra-cálido, 300 g/m².

S - M - L - XL - 2XL

1 15

02 60 55

6438 **Quebec**

Chaleco softshell de 2 capas. Interior cálido en tejido micropolar. Cremallera central invertida a tono con protector de barbilla y tirador. Dos bolsillos laterales y uno en el pecho con cremallera. Bajo con ajustadores interiores laterales.

Dos capas.
Exterior: 92% poliéster / 8% elastano.
Interior: 100% poliéster micropolar extra-cálido. 300 g/m².

S - M - L - XL - 2XL - 3XL

1 15

02 60 55

DUO NEW SIZE

5092 **Oslo**

Chaleco acolchado con relleno tacto pluma. Cremalleras invertidas a tono con protector de barbilla y tirador. Dos bolsillos laterales con cremalleras. Ribete elástico en bajo y sisas. Forro interior a contraste. Prenda ligera y plegable. Incluye bolsa de transporte.

Exterior: 100% poliéster, 300T.
Forro: 100% poliéster.
Guata: 100% poliéster, efecto pluma.
290 g/m².

S - M - L - XL - 2XL - 3XL - **4XL**
4 - 6 - 8 - 10 - 12 - 14 - 16

1 10

DUO

5093 **Oslo woman**

Chaleco acolchado entallado con relleno tacto pluma. Cremalleras invertidas a tono con protector de barbilla y tirador. Dos bolsillos laterales con cremalleras. Ribete elástico en bajo y sisas. Forro interior a contraste. Prenda ligera y plegable. Incluye bolsa de transporte.

Exterior: 100% poliéster, 300T.
Forro: 100% poliéster.
Guata: 100% poliéster, efecto pluma.
290 g/m².

S - M - L - XL - 2XL

1 10

oslo

KIDS | pg. 182

NE-
BRAS
KA

DUO

6436 **Nebraska**

Softshell de 2 capas. Interior cálido en tejido micropolar. Cremallera central invertida a tono con protector de barbilla y tirador. Dos bolsillos laterales y uno en el pecho derecho con cremallera. Puños ajustables con velcro. Bajo con ajustadores interiores laterales.

Dos capas:
Exterior: 92% poliéster / 8% elastano.
Interior: 100% poliéster micropolar extra-cálido.
300 g/m².

S - M - L - XL - 2XL - 3XL - 4XL
4 - 6 - 8 - 10 - 12 - 14 - 16

1 15

02	60	236	05	55	56	235

4XL

02	55

DUO

6437 **Nebraska woman**

Softshell de 2 capas entallado. Interior cálido en tejido micropolar. Cremallera central invertida a tono con protector de barbilla y tirador. Dos bolsillos laterales y uno en el pecho derecho con cremallera. Puños ajustables con velcro. Bajo con ajustadores interiores laterales.

Dos capas:
Exterior: 92% poliéster / 8% elastano.
Interior: 100% poliéster micropolar extra-cálido.
300 g/m².

S - M - L - XL - 2XL - 3XL

1 15

02	60	236	05	55	56	235

nebraska

nebraska

KIDS | pg. 180

TWO-LAYER SOFTSHELL

DUO

6432 **Antartida**

Softshell de 2 capas. Interior cálido en tejido micropolar. Cremallera central invertida a contraste con protector de barbilla y tirador. Canesú frontal. Dos bolsillos laterales y uno en el pecho izquierdo con cremallera. Puños ajustables con velcro. Bajo con ajustadores interiores laterales.

Dos capas:
Exterior: 92% poliéster / 8% elastano.
Interior: 100% poliéster micropolar extra-cálido.
300 g/m².

S - M - L - XL - 2XL - 3XL
4 - 8 - 12 - 16

1 15

011 02 60 05 55 56

DUO NEW SIZE

6433 **Antartida woman**

Softshell de 2 capas entallado. Interior cálido en tejido micropolar. Cremallera central invertida a contraste con protector de barbilla y tirador. Canesú frontal. Dos bolsillos laterales y uno en el pecho izquierdo con cremallera. Puños ajustables con velcro. Bajo con ajustadores interiores laterales.

Dos capas:
Exterior: 92% poliéster / 8% elastano.
Interior 100% poliéster micropolar extra-cálido.
300 gr/m².

S - M - L - XL - 2XL - **3XL**

1 15

011 02 60 05 55

antartida

antartida

KIDS | pg. 180

TWO-LAYER SOFTSHELL

6435 **Rudolph**

Softshell de 3 capas. Cremallera completa con protector de barbilla y tirador. Dos bolsillos laterales y uno en el pecho derecho con cremallera y tirador. Puños ajustables con velcro. Canesú en la parte delantera y espalda. Bajo con ajustadores interiores laterales.

Tres capas.
Exterior: 95% poliéster / 5% elastano.
Interior: 100% poliéster micropolar extra-cálido. 300 g/m².

S - M - L - XL - 2XL - 3XL

1 15

46 02 60 05

55 38 243 247

NEW SIZE

6428 **Siberia**

Softshell de 3 capas. Cremallera central inyectada a contraste con protector de barbilla y tirador. Interior cálido en tejido micropolar a contraste. Dos bolsillos laterales y uno en el pecho con cremallera invisible y tirador. Pequeño bolsillo en manga izquierda. Ribete elástico en puños y bajo. Capucha extraible con forro micropolar a constraste.

Tres capas.
Exterior: 92% poliéster / 8% elastano.
Interior: 100% poliéster micropolar extra-cálido. 300 g/m².

XS - S - M - L - XL - 2XL

1 15

02

60

05

55

56

311

5079 **Makalu**

Chaqueta ligera repelente al agua.
·Cuello alto y capucha extraíble con ajustadores.
·Cremallera frontal y protector de barbilla.
·Forro interior micropolar.
·Puños elásticos.
·Dos bolsillos laterales con cremallera y un bolsillo interior en pecho izquierdo.

Tejido exterior: 100% poliéster, 85 g/m².
Guata: 100% poliéster, 65 g/m².
Forro: 100% poliéster, micropolar, 180 g/m².

S - M - L - XL - 2XL - 3XL

1 10

02 55 15

makalu

finland

DUO

5094 **Finland**

Chaqueta acolchada con relleno tacto pluma.
· Cremalleras invertidas a tono con protector de barbilla y tirador.
· Dos bolsillos laterales con cremalleras.
· Ribete elástico a tono en puños y bajo.
· Forro interior a contraste.
· Prenda ligera y plegable.
· Incluye bolsa de transporte.

Exterior: 100% poliéster, 300T.
Forro: 100% poliéster.
Guata: 100% poliéster, efecto pluma.
290 g/m².

S - M - L - XL - 2XL - 3XL

1 10

02

231

60

57

99

55

15

243

DUO

5095 **Finland woman**

Chaqueta acolchada entallada con relleno tacto pluma.
· Cremalleras invertidas a tono con protector de barbilla y tirador.
· Dos bolsillos laterales con cremalleras.
· Ribete elástico a tono en puños y bajo.
· Forro interior a contraste.
· Prenda ligera y plegable.
· Incluye bolsa de transporte.

Exterior: 100% poliéster, 300T.
Forro: 100% poliéster.
Guata: 100% poliéster, efecto pluma.
290 g/m².

S - M - L - XL - 2XL

1 10

02

231

60

57

99

55

15

DUO

5090 **Norway**

Chaqueta acolchada con capucha y relleno tacto pluma.
· Cremallera invertida a tono con protector de barbilla y tirador.
· Dos bolsillos laterales con cremalleras.
· Ribete elástico a tono en capucha, puños y bajo.
· Forro interior a contraste.
· Prenda ligera y plegable.
· Incluye bolsa de transporte.

Exterior: 100% poliéster, 300T.
Forro: 100% poliéster.
Guata: 100% poliéster, efecto pluma.
290 g/m².

S - M - L - XL - 2XL - 3XL
4 - 6 - 8 - 10 - 12 - 14 - 16

1 10

02 K

55 K

99 K

45

311

DUO

5091 **Norway woman**

Chaqueta de mujer entallada acolchada con relleno tacto pluma y capucha fija.
·Cremallera invertida a tono con protector de barbilla.
·Dos bolsillos laterales con cremalleras.
·Ribete elástico a tono en puños, bajos y apertura de capucha.
·Forro interior a contraste.
·Prenda ligera y plegable.
·Incluye bolsa de transporte.

Exterior: 100% poliéster, 300T.
Forro: 100% poliéster.
Guata: 100% poliéster, efecto pluma.
290 g/m².

S - M - L - XL - 2XL

1 10

02

55

40

KIDS | pg. 183

norway

1120 **Minsk**

Chaqueta de manga ranglán y capucha.
· Combinada en dos tejidos:
Acolchado con relleno tacto pluma en frontal y espalda.
Softshell en mangas, paneles laterales y capucha.
· Cremallera invertida a tono con protector de barbilla y tiradores.
· Dos bolsillos laterales con cremalleras.
· Ribete elástico a tono en capucha y puños
· Espalda más larga que el delantero.

Frontal y espalda: 100% poliéster
Guata: 100% poliéster, efecto pluma.
Mangas: 100% poliéster Interlock.
290 g/m².

S - M - L - XL - 2XL - 3XL

1 10

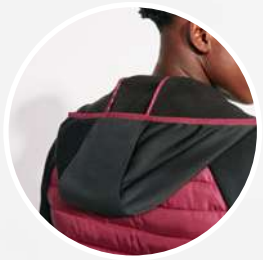

02243

6402

5505

5085 **Surgut**

Chaqueta acolchada repelente al agua.
·Capucha extraíble con ajustadores.
·Cuello alto.
·Cremallera central a tono con protector de barbilla.
·Dos bolsillos laterales con cremallera.
·Punto canalé 2x1 en puños y cintura.
·Acceso para personalización en pecho izquierdo y espalda.

Tejido exterior: 100% poliéster, tafetán, 110 g/m².
Guata: 100% poliéster, 160 g/m².
Forro: 100% poliéster, tafetán, 65 g/m².

S - M - L - XL - 2XL - 3XL

1 10

02 55

ACCESO PARA PERSONALIZACIÓN

EUROPA

KIDS | pg. 263

DUO

5077 **Europa**

Parka acolchada impermeable.
·Cuello alto con capucha plegada y extraible en cuello con cierre de velcro.
·Cremallera inyectada a tono con solapa.
·Bolsillos laterales con cremallera, solapa y tiradores.
·Dos bolsillos interiores con velcro.
·Puños ajustables con trabillas con velcro.
·Dos bolsillos interiores en pecho con cierre de velcro.
·Acceso interior para marcaje.

Exterior: 100% poliéster impermeable.
Forro: 100% poliéster.
Guata: 100% poliéster.
400 g/m².

S - M - L - XL - 2XL - 3XL
4 - 6 - 8 - 10 - 12 - 14 - 16

1 10

46 02 60 05 55 56

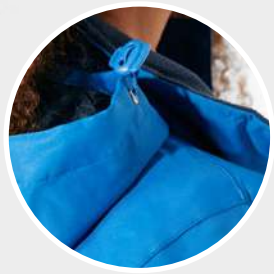

DUO

5078 **Europa woman**

Parka acolchada entallada impermeable.
·Cuello alto con capucha plegada y extraíble en cuello con cierre de velcro.
·Cremallera central inyectada a tono con solapa.
·Bolsillos laterales con cremallera, solapa y tiradores.
·Puños ajustables con trabillas con velcro.
·Dos bolsillos interiores en pecho con cierre de velcro.
·Acceso interior para marcaje.

Exterior: 100% poliéster impermeable.
Forro: 100% poliéster.
Guata: 100% poliéster.
400 g/m².

S - M - L - XL - 2XL

1 10

46 02 60 05 55 56

1108 **Yukon**

Chaqueta acolchada impermeable.
· Cuello alto con interior forrado en micropolar.
· Cremallera central inyectada al tono con protector de barbilla y tirador.
· Un bolsillo en el pecho y dos laterales con cremallera y solapa.
· Puños ajustables en canalé 1x1.
· Acceso interior para marcaje.

100% poliéster impermeable, 300 g/m².

S - M - L - XL - 2XL - 3XL

1 10

55

YU-KON

1106 **Alaska**

Chaqueta impermeable en tejido cuadrillé con forro interior.
· Cuello alto y capucha extraíble con ajustadores.
· Cremallera frontal inyectada y protector de barbilla.
· Un bolsillo en el pecho y dos laterales con cremallera.
· Puños con abertura para pulgar y ajustador de velcro.
· Dos bolsillos interiores con velcro.
· Ajustadores en interior del bajo.

Exterior: 100% poliéster cuadrillé.
Forro: 100% poliéster.
300 g/m².

S - M - L - XL - 2XL - 3XL

1 10

02 55

1107 **Utah**

Chaqueta acolchada impermeable.
· Cuello alto con interior forrado en punto canalé 2x2.
· Cremallera frontal a tono con protector de barbilla.
· Dos bolsillos laterales de doble función, un bolsillo abierto y otro con cremallera.
· Un bolsillo con cremallera y tapeta en manga izquierda.
· Bolsillo interior con cremallera en el lado izquierdo.
· Ajustadores en el interior del bajo.
· Acceso interior para marcaje.

100% poliéster impermeable.
350 g/m².

S - M - L - XL - 2XL - 3XL

1 10

02 60 05 55

5200 **Island**

Chubasquero impermeable.
· Cuello alto y capucha extraíble con codones ajustables.
· Cremallera central al tono con tirador.
· Dos bolsillos laterales con solapa.
· Puños elásticos.
· Bajo con cordones ajustables en interior.
· Goma elástica en el interior del bolsillo para su plegado y guardado.

100% poliéster tafetán, 70 g/m².

S - M - L - XL - 2XL

1 50

02 60 05 55

5074 **Escocia**

Chubasquero impermeable.
· Cuello alto y capucha extraíble con codones ajustables.
· Cremallera central al tono con tirador.
· Dos bolsillos laterales con solapa.
· Puños elásticos.
· Bajo con cordones ajustables en interior.
· Goma elástica en el interior del bolsillo para su plegado y guardado.

Exterior: 100% poliéster impermeable, tratamiento silver coating, 70 g/m².

S - M - L - XL - 2XL

1 50

02 60 05 55

DUO

5202 **Sitka woman**

Chubasquero impermeable entallado.
· Capucha fija con visera.
· Cremalleras y costuras termoselladas.
· Detalles a contraste en color negro.
· Dos bolsillos laterales con cremallera.
· Bajo posterior con abertura.

100% poliéster, PU, 210 g/m².

S - M - L - XL - 2XL - 3XL

1 10

02 55 38

DUO

5201 **Sitka**

Chubasquero impermeable.
· Capucha fija con visera.
· Cremalleras y costuras termoselladas.
· Detalles a contraste en color negro.
· Dos bolsillos laterales con cremallera.
· Bajo posterior con apertura.

100% poliéster, PU, 210 g/m².

S - M - L - XL - 2XL - 3XL

1 10

02 55 38

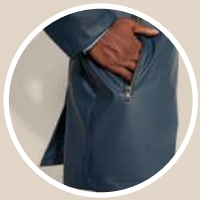

sitka

160-215.

Kids_

9000 **Dummy**

Babero ribeteado con velcro en hombro izquierdo. Capa exterior de algodón y capa interior impermeable.

Tejido delantero: 90% algodón / 10% poliéster, 210 g/m².
Tejido trasero: PEVA, 90 g/m².

ÚNICA

10 200

01 60 48 12

7202 **Honey l/s**

Body de manga larga con escote de hombros cruzados. Cierre con botones a presión en la parte inferior. Cuello y bajo ribeteado con canalé 1x1.

96% algodón peinado / 4% elastano, punto liso, 175 g/m².

3M - 6M - 9M - 12M - 18M

5 100

01 02 48 10

7200 **Honey**

Body de manga corta con escote de hombros cruzados. Cierre con botones a presión en la parte inferior. Cuello y bajo ribeteado con canalé 1x1.

96% algodón peinado / 4% elastano, punto liso, 175 g/m².

3M - 6M - 9M - 12M - 18M

5 100

01 58 02 60 48 78 10 05 55

baby

7203 **Baby l/s**

Camiseta Manga Larga. Cuello redondo en canalé 1x1. Apertura en hombro con corchetes desde la talla 6m a 18m. Costuras laterales.

100% algodón peinado, punto liso, 160 g/m².

6M - 12M - 18M - 24M

5 100

01 02 60 48 78 10 12

6564 **Baby**

Camiseta Manga Corta. Cuello redondo en canalé 1x1. Abertura en hombro con corchetes desde la talla 6m a 18m. Costuras laterales.

100% algodón peinado, punto liso, 160 g/m².

6M - 12M - 18M - 24M

5 100

01 02 03 31 60 48 78

10 12 05 114 83

6690 **Golden**

Camiseta de manga corta en Algodón Orgánico. Cuello redondo con Rib 1x1. Costuras decorativas en bajo y mangas. Tubular en tallas de adulto, costuras laterales en tallas de niño.

100% Algodón Orgánico Peinado, punto liso.
Color: 160 g/m². Blanco: 170 g/m².
Color gris vigoré 58: 85% Algodón Orgánico / 15% viscosa

3/4 - 5/6 - 7/8 - 9/10 - 11/12
S - M - L - XL - 2XL - 3XL

5 100

01 58 231 02 60

55 98 132 160

ADULT | pg. 57

Licencia 198 360
Textil Orgánico
Certified by Ecocert Greenlife

pure
organic

6698 **Breda**

Camiseta tubular de manga corta en algodón orgánico certificado OCS. Cuello redondo en canalé 1x1. Cubrecosturas reforzado en cuello. Tubular en tallas de adulto, costuras laterales en tallas de niño.

100% algodón biológico, 175 g/m²
Color gris vigoré 58: 85% algodón biológico y 15% viscosa

3/4 - 5/6 - 7/8 - 9/10 - 11/12
S - M - L - XL - 2XL - 3XL

5 50

01 58 02 03 60 57 10

05 55 15 264 265 267 268

ADULT | pg. 58

new 2023

Certificado por Ecocert Greenlife de acuerdo al estándar disponible en www.ecocert.com

Licencia 198360

ADULT | pg. 51

ADULT | pg. 51

6554 **Beagle**

Camiseta de manga corta. Cuello redondo con elastano y cubrecosturas de hombro a hombro. Tubular en tallas de adulto y con costuras laterales en tallas de niño.

100% algodón, punto liso, 155 g/m².
Color gris vigoré 58: 85% algodón / 15% viscosa.

1/2 - 3/4 - 5/6 - 7/8 - 9/10 - 11/12
XS - S - M - L - XL - 2XL - 3XL - 4XL

5 100

01 58 02 03 31 60 57 48 78 71

86 10 12 43 05 55 20 114 83

6627 **Jamaica**

Camiseta de manga corta entallada. Cuello redondo de dos capas en canalé 1x1 con cubre costuras de hombro a hombro. Costuras laterales.

100% algodón, punto liso, 155 g/m².

1/2 - 3/4 - 5/6 - 7/8 - 9/10 - 11/12
S - M - L - XL - 2XL - 3XL

5 100

01 02 60 48 78 12

ADULT | pg. 55

ADULT | pg. 54

6550 **Braco**

Camiseta de manga corta. Cuello redondo de 4 capas en canalé 1x1 con cubrecosturas de hombro a hombro. Costuras laterales.

100% algodón peinado, punto liso, 180 g/m².

3/4 - 5/6 - 7/8 - 9/10 - 11/12
S - M - L - XL - 2XL - 3XL - 4XL - 5XL

5 100

01 02 60 12

6502 **Dogo premium**

Camiseta de manga corta. Cuello redondo de 4 capas en canalé 1x1 con cubrecosturas de hombro a hombro. Costuras laterales.

100% algodón, punto liso, 165 g/m².
Color gris vigoré 58: 85% algodón / 15% viscosa.

3/4 - 5/6 - 7/8 - 9/10 - 11/12
S - M - L - XL - 2XL - 3XL - 4XL - 5XL

5 100

01 58 02 03 31 60 48 78 71 10

new

12 100 86 05 55 216 118 114 24 83

6681 **Stafford**

Camiseta de manga corta. Cuello redondo con elastano. Tubular en tallas de adulto y con costuras laterales en tallas de niño.

100% Algodón, punto liso, 190 g/m².
Color gris vigoré 58: 85% algodón / 15% viscosa

3/4 - 5XL - 5/6 - 7/8 - 9/10 - 11/12
S - M - L - XL - 2XL - 3XL - 4XL - 5XL

5 100

01 58 46 02 03 31 60

57 48 78 71 10 12 05

55 86 56 20 114 83 152

261 262 263 132 160 126 264

265 266 267 268

ADULT | pg. 53

ADULT | pg. 73

7129 **Sublima**

Camiseta de manga corta con cuello redondo ribeteado. Costuras laterales.

100% poliéster, tacto algodón, 150 g/m².

3/4 - 5/6 - 7/8 - 9/10 - 11/12
S - M - L - XL - 2XL - 3XL

5 100

01

ADULT | pg. 72

6534 **Akita**

Camiseta de manga corta. Cuello redondo ribeteado con costuras laterales.

100% poliéster, tacto algodón, 155 g/m².

1/2 - 3/4 - 5/6 - 7/8 - 9/10 - 11/12
S - M - L - XL - 2XL

5 50

221 223 228

ADULT | pg. 77

6545 **Texas**

Camiseta de tirantes semientallada. Sisas y escote ribeteado. Costuras laterales remalladas a 4 hilos.

100% algodón, punto liso, 155 g/m².
Color gris vigoré 58: 85% algodón / 15% viscosa.

1/2 - 3/4 - 5/6 - 7/8 - 9/10 - 11/12
S - M - L - XL - 2XL - 3XL

5 100

01 58 02 96 60 05 55

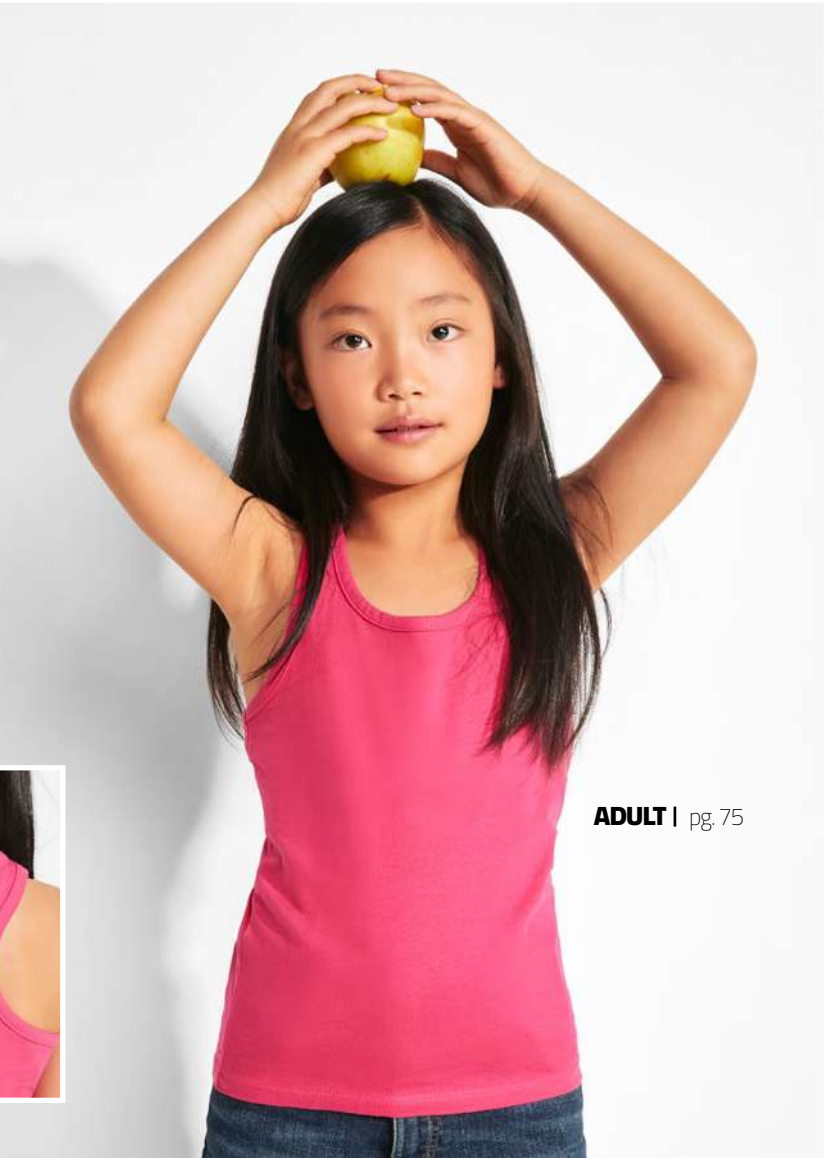

ADULT | pg. 75

6535 **Brenda**

Camiseta de tirantes entallada. Sisas y escote ribeteado. Espalda nadadora. Costuras laterales.

100% algodón, punto liso, 160 g/m².
Color gris vigoré 58: 85% algodón / 15% viscosa.

3/4 - 5/6 - 7/8 - 9/10 - 11/12
S - M - L - XL - 2XL

5 100

01 58 02 60

78 12 99

ADULT | pg. 78

1217 **Extreme**

Camiseta de manga larga. Cuello redondo de 4 capas en canalé 1x1 con cubrecosturas de hombro a hombro. Tubular en tallas de adulto y con costuras laterales en tallas de niño.

100% algodón, punto liso, 160 g/m².

3/4 - 5/6 - 7/8 - 9/10 - 11/12
S - M - L - XL - 2XL - 3XL

1 100

01 02 03 31 60 48

78 10 12 05 55 114

ADULT | pg. 80

1205 **Pointer child**

Camiseta manga larga. Cuello 4 capas y puños en canalé 1x1. Cubre costuras de hombro a hombro. Tubular en tallas de adulto y con costuras laterales en tallas de niño.

100% algodón, punto liso, 165 g/m².

3/4 - 5/6 - 7/8 - 9/10 - 11/12
XS - S - M - L - XL - 2XL - 3XL - 4XL

1 100

01 02 60 05 55

6638 **Star**

Polo de manga corta. Cuello y ribete de manga en canalé 1x1. Tapeta con 3 botones. Cubrecosturas reforzado en cuello. Aperturas laterales en el bajo.

100% algodón, punto piqué, 200 g/m².
Color gris vigoré 58: 85% algodón, 15% viscosa.

1/2 - 3/4 - 5/6 - 7/8 - 9/10 - 11/12
S - M - L - XL - 2XL - 3XL - 4XL

5 50

01 02 03 60 10 05 55 216

ADULT | pg. 89

ADULT | pg. 91

6609 **Pegaso premium**

Polo de manga corta. Cuello y ribete de mangas en canalé 1x1, con detalle en relieve. Tapeta con 3 botones. Cubrecosturas reforzado en cuello. Aperturas laterales. Admite lavado a 60 grados.

60% Algodón / 40% Poliéster, punto piqué.
Color: 190 g/m². Blanco: 220 g/m²

1/2 - 3/4 - 5/6 - 7/8 - 9/10 - 11/12
S - M - L - XL - 2XL - 3XL - 4XL - 5XL

5 50

01 60 10 12 05 55 69

1/2

01

ADULT | pg. 98

6635 **Estrella l/s**

Polo de manga larga. Cuello y puños en canalé 1x1. Tapeta con 3 botones. Cubrecosturas reforzado en cuello. Aperturas laterales en el bajo.

100% algodón, punto piqué, 220 g/m².

1/2 - 3/4 - 5/6 - 7/8 - 9/10 - 11/12
S - M - L - XL - 2XL - 3XL

1 25

01 55

estrella

carpe

ADULT | pg. 96

5008 **Carpe child**

Polo de manga larga. Cuello y Puños en canalé 1x1 con elastano. Tapeta con 2 botones. Cubrecosturas interior.

65% poliéster / 35% algodón, punto piqué, 220 g/m².

1/2 - 3/4 - 5/6 - 7/8 - 9/10 - 11/12

1 50

01

ADULT | pg. 113

1087 **Capucha**

Sudadera con capucha Unisex. Bolsillo canguro. Puños y cinturilla con punto canalé 1x1 con elastano. Modelo de niño sin cordón.

50% algodón / 50% poliéster, felpa perchada, 280 g/m².
Color gris vigoré 58: 55% algodón / 40% poliéster / 5% viscosa.

3/4 - 5/6 - 7/8 - 9/10 - 11/12
S - M - L - XL - 2XL - 3XL

1 30

01 58 02 60 48

78 71 12 05 55

ADULT | pg. 105

1070 **Clasica**

Sudadera clásica Unisex. Cuello, puños y cinturilla de punto canalé 1x1 con elastano. Cubrecosturas reforzado en cuello.

50% algodón / 50% poliéster, felpa perchada, 280 g/m².
Color gris vigoré 58: 55% algodón / 40% poliéster / 5% viscosa.

1/2 - 3/4 - 5/6 - 7/8 - 9/10 - 11/12
S - M - L - XL - 2XL - 3XL

1 30

01 58 02 03 31 60 57 48 78

71 10 12 100 05 55 20 114

ADULT | pg. 114

1067 **Urban**

Sudadera con capucha. Línea en colores sólidos y línea bicolor. Línea bicolor con interior de capucha. Cubrecosturas en el cuello y bolsillo canguro. Puños y cintura con punto canalé 1x1 con elastano. Modelo de niño sin cordón.

50% algodón / 50% poliéster, felpa perchada, 280 g/m². Color gris vigoré 58: 55% algodón / 40% poliéster / 5% viscosa.

3/4 - 5/6 - 7/8 - 9/10 - 11/12
XS - S - M - L - XL - 2XL - 3XL - 4XL

1 25

0155 5802 0258 6002 5558 4858 2001 1001 0501

ADULT | pg. 117

1058 **Badet**

Sudadera con capucha y manga ranglán unisex. Capucha con detalle cruzado. Mangas y forro de capucha a contraste. Bolsillo canguro. Puños y bajo en canalé 1x1 con elastano. Modelo de niño sin cordón.

50% algodón / 50% poliéster, felpa perchada, 280 g/m². Color gris vigoré 58: 55% algodón / 40% poliéster / 5% viscosa.

3/4 - 5/6 - 7/8 - 9/10 - 11/12
XS - S - M - L - XL - 2XL - 3XL

1 25

5802 5860 5857 5848 5871 5805 5856 0258 5558

6421 **Montblanc**

Chaqueta de felpa con capucha y cremallera central. Puño, cintura y contorno de capucha en punto canalé 2x2. Bolsillo estilo canguro.

50% algodón / 50% poliéster, felpa perchada, 280 g/m², 3% elastano en puños.
Color gris vigoré 58: 55% algodón / 40% poliéster / 5% viscosa.

3/4 - 5/6 - 7/8 - 9/10 - 11/12
S - M - L - XL - 2XL - 3XL

1 25

58 02 60 05 55

ADULT | pg. 121

ADULT | pg. 123

6439 **Ulan**

Sudadera de cuello alto con cremallera central a tono. Vista interior del cuello en el mismo tono con cubrecosturas reforzado. Punto canalé 1x1 en puños y cintura.

50% algodón / 50% poliéster, felpa perchada, 280 g/m². Color gris vigoré 58: 55% algodón / 40% poliéster / 5% viscosa.

3/4 - 5/6 - 7/8 - 9/10 - 11/12
S - M - L - XL - 2XL - 3XL

1 25

01 58 02 60 57 05 55

ULAN

ADULT | pg. 140

ADULT | pg. 138

6432 **Antartida**

Softshell de 2 capas. Interior cálido en tejido micropolar. Cremallera central invertida a contraste con protector de barbilla y tirador. Canesú frontal. Dos bolsillos laterales y uno en el pecho con cremallera. Puños ajustables con velcro. Bajo con ajustadores interiores laterales.

Dos capas. Exterior: 92% poliéster / 8% elastano.
Interior: 100% poliéster micropolar extra-cálido. 300 g/m².

4 - 8 - 12 - 16
S - M - L - XL - 2XL - 3XL

1 15

02 60 55

6436 **Nebraska**

Softshell de 2 capas. Interior cálido en tejido micropolar. Cremallera central invertida a tono con protector de barbilla y tirador. Dos bolsillos laterales y uno en el pecho con cremallera. Puños ajustables con velcro. Bajo con ajustadores interiores laterales.

Dos capas. Exterior: 92% poliéster / 8% elastano.
Interior: 100% poliéster micropolar extra-cálido. 300 g/m².

4 - 6 - 8 - 10 - 12 - 14 - 16
S - M - L - XL - 2XL - 3XL - 4XL

1 15

02 60 236 05 55 235

ADULT | pg. 131

ADULT | pg. 127

6412 **Artic**

Chaqueta polar de cuello alto. Cremalleras inyectadas a tono con tiradores en tejido. Cubrecosturas reforzado a tono. Bolsillos laterales. Puños con ribete elástico. Bajo con ajustadores interiores laterales.

100% poliéster, polar, 300 g/m².

2 - 4 - 6 - 8 - 10 - 12 - 14 - 16
S - M - L - XL - 2XL - 3XL - 4XL

1 15

02 60 71 05 55

1095 **Himalaya**

Micropolar de media cremallera y cuello alto.
Protector de barbilla. Puños con ribete elástico a tono.

100% poliéster micropolar, 155 g/m².

3/4 - 5/6 - 7/8 - 9/10 - 11/12
S - M - L - XL - 2XL

1 25

60 05 55

5092 **Oslo**

Chaleco acolchado con relleno tacto pluma. Cremalleras invertidas a tono con protector de barbilla y tirador. Dos bolsillos laterales con cremalleras. Ribete elástico en bajo y sisas. Forro interior a contraste. Incluye bolsa de transporte. Prenda ligera y plegable.

Exterior: 100% poliéster, 300T.
Forro: 100% poliéster.
Guata: 100% poliéster, efecto pluma.
290 g/m².

4 - 6 - 8 - 10 - 12 - 14 - 16
S - M - L - XL - 2XL - 3XL - 4XL

1 10

02

99

55

ADULT | pg. 136

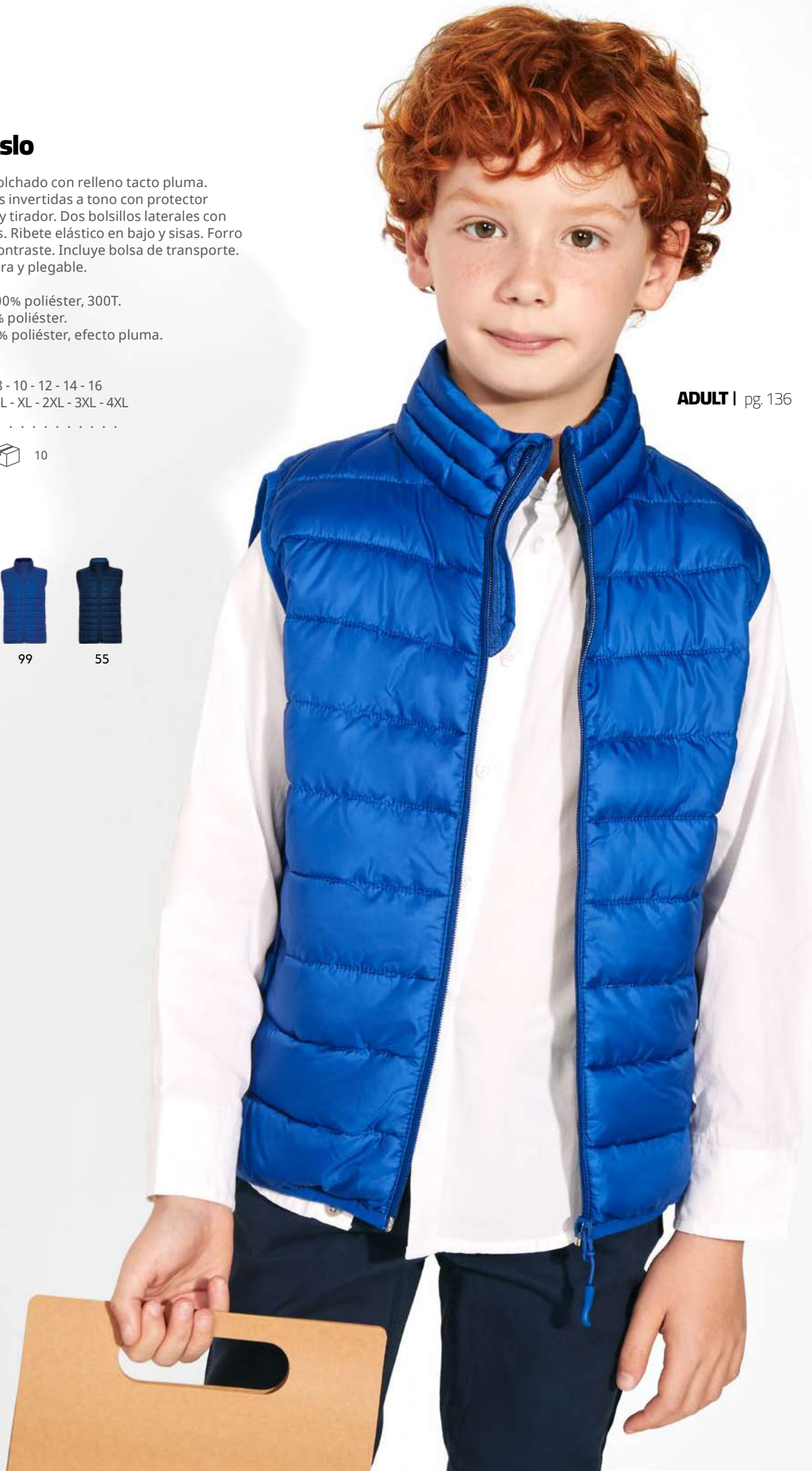

5090 **Norway**

Chaqueta acolchada con capucha y relleno tacto pluma.
· Cremallera invertida a tono con protector de barbilla y tirador.
· Dos bolsillos laterales con cremalleras.
· Ribete elástico a tono en capucha, puños y bajo.
· Forro interior a contraste.
· Incluye bolsa de transporte.
· Prenda ligera y plegable.

Exterior: 100% poliéster, 300T.
Forro: 100% poliéster.
Guata: 100% poliéster, efecto pluma.
290 g/m².

4 - 6 - 8 - 10 - 12 - 14 - 16
S - M - L - XL - 2XL - 3XL

1 10

02

99

55

ADULT | pg. 148

norway

EUROPA

ADULT | pg. 152

5077 **Europa**

Parka acolchada impermeable.
·Cuello alto con capucha plegada y extraible en cuello con cierre velcro.
·Cremallera inyectada a tono con solapa.
·Bolsillos exteriores con cremallera, solapa y tiradores.
·Dos bolsillos interiores con velcro.
·Puños ajustables con trabillas con velcro.
·Dos bolsillos interiores en pecho con cierre de velcro.
·Acceso interior para marcaje.

Exterior: 100% poliéster impermeable.
Forro: 100% poliéster.
Guata: 100% poliéster.
400 g/m².

4 - 6 - 8 - 10 - 12 - 14 - 16
S - M - L - XL - 2XL - 3XL

1 10

02 60 55

ADULT | pg. 232

CONTROL DRY

0420 **Daytona**

Camiseta técnica de manga corta traspirable. Cuello redondo con cubrecosturas a tono.

100% poliéster interlock, 135 g/m².

4 - 8 - 12 - 16
S - M - L - XL - 2XL - 3XL

5 50

01 02 03 31 60 05 55 226

ADULT | pg. 233

0450 **Camimera**

Camiseta técnica de manga corta transpirable. Cuello redondo.

100% poliéster piqué, 135 g/m².

4 - 8 - 12 - 16
S - M - L - XL - 2XL - 3XL - 4XL

5 50

01 46 02 03 60 78 12

05 55 225 226 221 223 234

CONTROL DRY

0407 **Bahrain**

Camiseta técnica de manga ranglán con tejido CONTROL DRY. Cuello redondo con cubrecosturas a tono. Paneles inferiores en mangas. Remallado a tono en sisa y panel de manga.

100% poliéster, waffle interlock, 135 g/m².

4 - 8 - 12 - 16
S - M - L - XL - 2XL - 3XL - 4XL

5 50

01 46 02 03 60 78 63

10 12 05 55 45 98 225

226 222 221 223 228 125 234

ADULT | pg. 236

CONTROL DRY

0427 **Imola**

Camiseta técnica de manga corta con tejido de poliéster Reciclado CONTROL DRY. Cuello redondo con cubrecosturas a tono. Etiqueta identificativa con logo ECO en manga. Embolsado en material reciclado.

50% Poliéster Reciclado / 50% Poliéster, Waffle Interlock. 135g/m².

4 - 8 - 12 - 16
S - M - L - XL - 2XL - 3XL

5 50

01 46 02 03 60 78

63 12 05 55 225 226

222 221 223 228 234

ADULT | pg. 238

Global Recycled Standard

GRS Certified Polyester
Certified by INTERTEK
CMPK-139218

0425 **Montecarlo**

Camiseta técnica de manga ranglán. Cuello redondo con cubrecosturas a tono. Paneles en mangas y costados remallados a tono.

100% poliéster piqué, 150 g/m².

4 - 8 - 12 - 16
S - M - L - XL - 2XL - 3XL

5 50

ADULT | pg. 234

01 46 02 03 60

78 63 12 05 55

225 226 221 223 234

ADULT | pg. 245

ADULT | pg. 242

6652 **Detroit**

Camiseta técnica de manga corta.Tejido frontal fácil secado y tejido espalda rejilla 3D transpirable preparado para absorción y humedad. Costuras remalladas a contraste. Bajo espalda ligeramente más largo que el delantero.

Tejido delantero: 100% poliéster bird´s eye.
Tejido trasero: 100% poliéster rejilla 3D. 130 g/m².

4 - 8 - 12 - 16
S - M - L - XL - 2XL

5 50

0112 23102 60254 4002 05242 23502 23402

6595 **Shanghai**

Camiseta técnica de manga ranglán transpirable. Tejido principal de fácil secado y tejido microperforado en paneles laterales para una mayor ventilación . Cuello redondo con cubre costuras interior.

Tejido principal: 100% poliéster, bird's eye.
Paneles: 100% poliéster microperforado. 140 g/m².

4 - 8 - 12 - 16
S - M - L - XL - 2XL

5 50

0146 0246 1246 22102 22202 22302 6046

ADULT | pg. 250

ADULT | pg. 249

6653 **Zolder**

Camiseta técnica de manga corta transpirable. Tejido frontal en color sólido y tejido a contraste en espalda y mangas en colores vigoré. Tejido agradable al tacto. Espalda ligeramente más largo que el delantero.

Tejido delantero: 100% poliéster bird´s eye.
Tejido trasero: 100% poliéster space dye. 135 g/m².

4 - 8 - 12 - 16
S - M - L - XL - 2XL

5 50

01243 01244 02243 12246 221243 60245

6654 **Austin**

Camiseta técnica de manga ranglán. Cuello redondo y paneles laterales con costuras planas. Tejido con caída y agradable al tacto.

100 % poliéster space dye, 140 g/m².

4 - 8 - 12 - 16
S - M - L - XL - 2XL

5 50

243 246 248 247 250 249 244

ADULT | pg. 244

6650 **Indianapolis**

Camiseta deportiva de manga ranglán transpirable. Manga y cuello a contraste. Cubrecosturas de refuerzo a tono.

100% poliéster, bird´s eye, 140 g/m².

4 - 8 - 12 - 16
S - M - L - XL - 2XL - 3XL

5 50

0102 0160 0105 0155 01226

22201 22155 22302

ADULT | pg. 246

6399 **Bugatti**

Camiseta técnica de manga ranglán transpirable. Cuello redondo con cubre costuras a tono. Tejido suave, ligero y fácil secado. Mangas y paneles laterales a contraste.

100% poliéster, 140 g/m².

4 - 8 - 12 - 16
S - M - L - XL - 2XL

5 50

0102 0160 0105 0201 4002

01226 22602 22255 22102 22302

ADULT | pg. 261

new
2023

ADULT | pg. 255

6656 **Aida**

Camiseta técnica de tirantes entallada transpirable. Espalda nadadora con escote y sisas ribeteado. Tejido poliéster tacto algodón de secado fácil.

92% poliéster / 8% elastano, 160 g/m².

3/4 - 5/6 - 7/8 - 9/10 - 11/12
S - M - L - XL - 2XL

5 50

01 231 02 60 78

63 12 05 221 234

0350 **Andre**

Camiseta técnica de tirantes transpirable. Tejido de fácil secado. Costura angular para mejorar adaptación.

100% poliéster piqué, 140 g/m².

1/2 - 3/4 - 5/6 - 7/8 - 9/10 - 11/12
S - M - L - XL - 2XL

1 50

01 02 60 12

05 225 221 223

0415 **Montecarlo l/s**

Camiseta técnica de manga larga ranglán. Tejido transpirable de fácil lavado y secado. Remallada al tono en mangas. Cubrecosturas en cuello.

100% poliéster piqué, 150 g/m²

4 - 8 - 12 - 16
S - M - L - XL - 2XL

5 50

01 02 60 05 221 223

ADULT | pg. 307

ADULT | pg. 265

new
2023

ADULT | pg. 269

Global Recycled Standard

GRS Certified Polyester
Certified by INTERTEK
CMPK-139218

0404 **Monzha**

Polo técnico de manga corta transpirable y fácil secado. Cuello de canalé y tapeta con tres botones.

100% poliéster piqué, 150 g/m².

4 - 8 - 12 - 16
S - M - L - XL - 2XL - 3XL

1 50

01 02 60 10 12 05 55

225 226 221 223

antibacterial
ISO 20743:2022

0402 **Tamil**

Polo técnico de manga corta en poliéster reciclado antibacteriano. Cuello y detalle ribete de mangas en canalé 1x1. Cubrecosturas reforzado en cuello. Tapeta con 2 botones automáticos ocultos. Piezas de hombros y detalles a contraste. Aperturas laterales en el bajo.

50% poliéster reciclado y 50% poliéster antibacteriano. Color: 140 g/m². Blanco: 150 g/m²

4 - 8 - 12 - 16
S - M - L - XL - 2XL - 3XL

1 50

0102 6001 0501 5501 0201

0346 **Boca**

Conjunto deportivo unisex de 2 piezas transpirable. Combinación de 3 tejidos, ofreciendo un rendimiento versátil. Tejido principal suave y confortable, tejido microperforado en manga para mayor transpiración y tejido CONTROL DRY paneles laterales. Cuello Mao con broche de presión. Pantalón corto con vivos a contraste y parte interior de la pierna en tejido CONTROL DRY. Cinturilla ajustable y cordones.

Tejido principal: 100% poliéster interlock.
Paneles: 100% poliéster microperforado y 100% poliéster waffle interlock,
140 g/m².

4 - 8 - 12 - 16
M - L - XL - 2XL

1 20

ADULT | pg. 320

0102

0160

0105

0305

6055

4002

22255

22102

0457 **United**

Conjunto deportivo unisex de 2 piezas transpirable. Camiseta manga corta con cuello pico bicolor. Cubrecosturas reforzado en el interior con vivo en el hombro a contraste. Pantalón corto a contraste de la camiseta con cintura elástica, cordón ajustable en su interior.

100% poliéster, 140 g/m².

4 - 8 - 12 - 16
M - L - XL - 2XL

1 20

ADULT | pg. 322

0102

0355

3102

22255

1010

0501

ADULT | pg. 321

0525 **Juve**

Conjunto deportivo de 3 piezas, dos camisetas con semi manga ranglán y un pantalón corto. Camiseta manga sublimada y cuello redondo con tricot en la parte posterior. Pantalón con cinturilla elástica, cordón interior, vivo lateral a contraste y apertura lateral en el bajo.

100% poliéster, 140 g/m².

4 - 8 - 12 - 16
M - L - XL - 2XL

1 20

0102

6055

0105

22602

22255

0160

0305

22102

3102

ADULT | pg. 324

0452 **Racing**

Conjunto deportivo unisex de 3 piezas transpirable. Dos camisetas de manga corta con detalles bicolor. Pantalón corto a contraste de la camiseta con cintura elástica, Cordón ajustable en su interior.

100% poliéster, 140 g/m².

4 - 8 - 12 - 16
M - L - XL - 2XL

1 20

ADULT | pg. 326

0414 **Ajax**

Peto deportivo transpirable unisex. Especial para entrenamientos. Tejido de fácil secado.

100% poliéster piqué, 140 g/m².

8 - 16
M - XL

1 50

01 60 05 222
221 223 234

ADULT | pg. 326

0491 **Soccer**

Calcetas de equipación elásticas y transpirables. Refuerzo en puntera y talón. Canalé con elasticidad progresiva adaptándose a diferentes medidas.

Caña: 100% poliéster.
Pie: 80% poliéster / 17% algodón / 3% elastano.

KID (31/34) - JUNIOR (35/40) - SR (41-46)

10 100

01 02 03 31
60 05 55 226

ADULT | pg. 327

0551 **Arsenal**

Pantalón corto de portero transpirable. Inserciones laterales acolchadas con cinturilla elástica con cordón interior ajustable.

100% poliéster, 250 g/m².

8 - 12 - 16
M - L - XL - 2XL

1 25

02

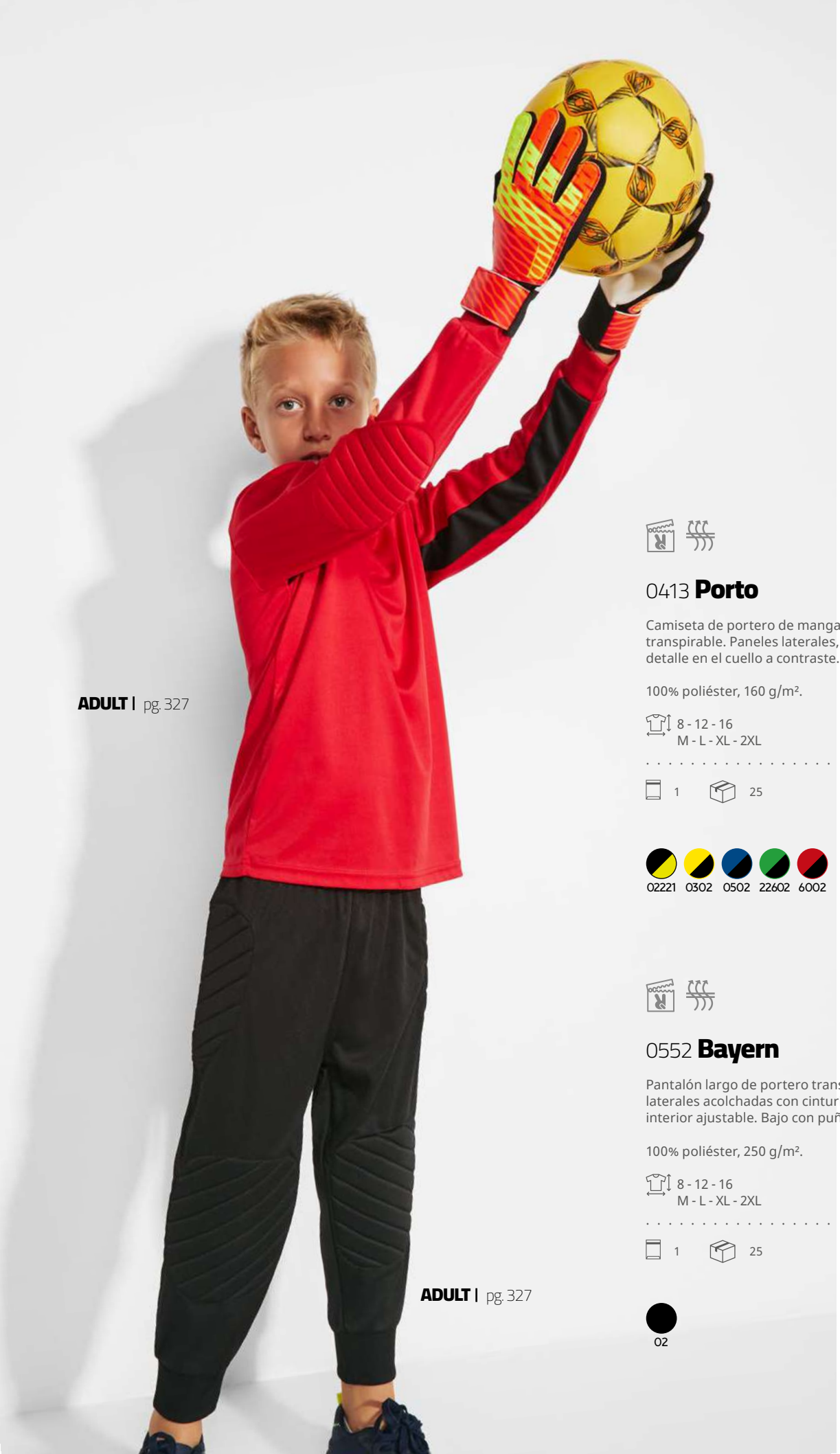

ADULT | pg. 327

0413 **Porto**

Camiseta de portero de manga larga ranglán. Tejido transpirable. Paneles laterales, interior de mangas y detalle en el cuello a contraste. Coderas acolchadas.

100% poliéster, 160 g/m².

8 - 12 - 16
M - L - XL - 2XL

1 25

02221 0302 0502 22602 6002

0552 **Bayern**

Pantalón largo de portero transpirable. Inserciones laterales acolchadas con cinturilla elástica con cordón interior ajustable. Bajo con puño.

100% poliéster, 250 g/m².

8 - 12 - 16
M - L - XL - 2XL

1 25

02

ADULT | pg. 327

ADULT | pg. 279

ADULT | pg. 279

0418 **Lazio**

Pantalón cortotranspirable. Tejido flexible proporcionando libertad de movimiento. Cinturilla elástica con cordón interior a contraste. Bolsillos laterales con cremallera. Banda lateral decorativa a contraste.

100% poliéster interlock, 200 g/m².

4 - 6 - 8 - 10 - 12 - 14 - 16
S - M - L - XL - 2XL

1 50

02 05 55

0553 **Celtic**

Pantalón corto transpirable con slip interior. Dos tejidos, el principal facilita el secado y el microperforado proporciona mayor transpiración. Cinturilla elástica con cordón cruzado. Dos bolsillos laterales. Aperturas laterales con diseño asimétrico.

Tejido principal: 100% poliéster microfibra, 100 g/m².
Paneles: 100% Poliéster micro perforado 145g/m².

4 - 6 - 8 - 10 - 12 - 14 - 16
S - M - L - XL - 2XL - 3XL

1 50

02 60 55 243

ADULT | pg. 274

0453 **Player**

Pantalón corto deportivo transpirable. La estructura del tejido facilita la libertad de movimiento y fácil secado. Cinturilla elástica con cordón ajustable.

100% poliéster piqué, 140 g/m².

4 - 8 - 12 - 16
M - L - XL - 2XL

1 50

01 02 60 05 55

ADULT | pg. 274

0484 **Calcio**

Pantalón corto deportivo con slip interior. Tejido transpirable de fácil secado. Cinturilla elástica con cordón ajustable.

100% poliéster, 140 g/m².

4 - 8 - 12 - 16
M - L - XL - 2XL

1 50

01 02 03 60 05 55 226

ADULT | pg. 274

6688 **Dortmund**

Pantalón corto deportivo transpirable. Cinturilla elástica con cordón interior ajustable. Aperturas laterales. Tejido de fácil secado.

100% poliéster, 140 g/m².

4 - 8 - 12 - 16
S - M - L - XL - 2XL

1 50

01 02 60 05 55 226

ADULT | pg. 273

6705 **Sport**

Pantalón corto multi-deporte unisex. Cinturilla elástica con cordón ajustable. Dos bolsillos laterales.

100% algodón, punto liso, 200 g/m².
Color gris vigoré 58: 85% algodón / 15 % viscosa.

1/2 - 3/4 - 5/6 - 7/8 - 9/10 - 11/12
S - M - L - XL - 2XL

1 50

58 02 05 55

ADULT | pg. 280

ADULT | pg. 283

0322 **Nelly**

Pantalón corto de punto liso agradable al tacto. Cinturilla elástica. Tejido flexible que facilita el movimiento.

100% algodón, punto liso, 210 g/m².

4 - 6 - 8 - 10 - 12
S - M - L - XL

1 100

02

0317 **Carla**

Malla a media pierna deportiva con aperturas laterales. Cinturilla elástica.

94% algodón / 6% elastano, punto liso, 270 g/m².
Tallas para niñas, 210 g/m².
Color gris vigoré 58: 81% algodón / 13% viscosa / 6% elastano.

4 - 6 - 8 - 10 - 12
S - M - L - XL - 2XL

1 50

58 02 55

ADULT | pg. 287

ADULT | pg. 287

0405 **Leire**

Leggings con cinturilla elástica. Textura extra suave.

92% algodón / 8% elastano, punto liso, 270 g/m².
Color gris vigoré 58: 81% algodón / 13% viscosa / 6% elastano.

4 - 6 - 8 - 10 - 12
S - M - L - XL - 2XL

1 50

58 02 55

0398 **Agia**

Leggings con banda semi-lateral a contraste.
Cinturilla elástica. Textura extra suave.

94% algodón / 6% elastano, 270 g/m²

4 - 6 - 8 - 10 - 12
S - M - L - XL - 2XL

1 50

6401 02231 5501

ADULT | pg. 295

ADULT | pg. 292

1174 **Adelpho**

Pantalón largo de corte pitillo con puño en el bajo. Cinturilla ancha ajustable mediante cordón, costuras reforzadas, bolsillos laterales y bolsillo trasero con vista pespunteada.

60% algodón / 40% poliéster, felpa no perchada, 280 g/m². Color gris vigoré 58: 85% algodón / 15% viscosa.

1/2 - 3/4 - 5/6 - 7/8 - 9/10 - 11/12
S - M - L - XL - 2XL

1 30

58 02 55

1173 **New astun**

Pantalón largo de corte recto con dos bolsillos laterales. Cinturilla elástica con cordón ajustable.

50% algodón / 50% poliéster, felpa perchada, 280 g/m². Color gris vigoré 58: 55% algodón / 40% poliéster / 5% viscosa.

3/4 - 5/6 - 7/8 - 9/10 - 11/12
S - M - L - XL - 2XL

1 30

58 02 55

ADULT | pg. 306

ADULT | pg. 306

0365 **Prime**

Camiseta térmica sin costuras multideporte. Transpirable y fácil secado. Diseño anatómico extraconfortable. Cuello redondo a la caja.

92% poliamida / 8% elastano, 200 g/m².

4 - 6 - 8 - 10
3XS/2XS - XS/S - M/L - XL/2XL

1 50

01 02 03 60 05 55 235 226

0458 **Better**

Malla térmica transpirable. Tejido suave y confortable, proporcionando máximo confort. Tejido técnico elástico de fácil lavado. Cinturilla y bajos de elástico reforzado.

92% poliamida / 8% elastano, 240 g/m².

4/6 - 8/10 - 12/14
XS/S - M/L - XL/2XL

1 50

02

ADULT | pg. 302

1115 **Epiro**

Sudadera de manga ranglán y media cremallera. Tejido con interior perchado para proporcionar calidez. Parte posterior del cuello y puños en canalé 1x1. Combinable con pantalón NEAPOLIS.

100% poliéster, 200 g/m².

4 - 6 - 8 - 10 - 12 - 14 - 16
S - M - L - XL - 2XL

1 25

02 03 60 05

55 226 222

ADULT | pg. 302

0521 **Neapolis**

Pantalón largo corte pitillo. Cinturilla elástica y cordones ajustables. Bolsillos laterales. Cortes transversales a mitad de la pierna y bajos con cremalleras. Combinable con sudadera EPIRO.

100% poliéster, 200 g/m².

4 - 6 - 8 - 10 - 12 - 14 - 16
S - M - L - XL - 2XL

1 30

02 55

ADULT | pg. 296

0460 **Argos**

Pantalón largo corte pitillo. Cinturilla elástica y cordones interiores ajustables. Bolsillos laterales. Bajos con puño y cremallera.

100% poliéster interlock, 220 g/m².

4 - 6 - 8 - 10 - 12 - 14 - 16
S - M - L - XL - 2XL

1 30

02 55

ADULT | pg. 303

0338 **Esparta**

Chándal bicolor de acetato con interior aterciopelado. Chaqueta con bandas laterales, cuello, puños, bajo y bolsillos a contraste. Puños y cintura en canalé 1x1. Cremallera central con cubrebarbillas. Pantalón recto con cremalleras en el bajo. Cinturilla elástica y bolsillos laterales.

100% poliéster, tejido acetato liso, 210 g/m².

4 - 6 - 8 - 10 - 12 - 14 - 16
S - M - L - XL - 2XL

1 15

0155 3155 6055 1055 0555 22555

ADULT | pg. 300

0339 **Athenas**

Chándal tricolor de acetato con interior aterciopelado. Chaqueta con bolsillos laterales. Cremallera central con cubrebarbilla. Puños y cintura en canalé 1x1. Pantalón recto con dos bolsillos laterales. Cinturilla elástica y cordón ajustable.

100% poliéster, tejido acetato liso, 210 g/m².

4 - 6 - 8 - 10 - 12 - 14 - 16
S - M - L - XL - 2XL

1 15

6055 0555 5555 21655

6410 **Creta**

Chándal con banda lateral a contraste. La estructura del tejido proporciona elasticidad para mayor comodidad.
· Chaqueta con cuello alto y cubrecosturas interior. Cuello, puños y bajo con canalé 1x1. Cremallera central inyectada a tono con tirador deportivo. Bolsillos laterales de chaqueta con cremalleras.
· Pantalón con cintura elástica y cordón ajustable. Dos bolsillos laterales y un bolsillo trasero con cremallera. Bajo con puños elásticos en canalé 1x1.

100% poliéster, tejido acetato liso, 210 g/m².

4 - 6 - 8 - 10 - 12 - 14 - 16
S - M - L - XL - 2XL

1 15

new	new	new
02	55	60	05	226

ADULT | pg. 301

ADULT | pg. 317

ADULT | pg. 316

5080 **Nepal**

Parka deportiva acolchada y capucha fija con visera. Cremallera frontal a tono con doble tirador y protector de barbilla. Puños elásticos. Dos bolsillos laterales con cremallera. Un bolsillo interior en pecho izquierdo y acceso interior para marcaje.

Tejido exterior: 100% poliéster, tafetán, 110 g/m².
Guata: 100% poliéster, 160 g/m².
Forro: 100% poliéster, tafetán, 65 g/m².

4 - 6 - 8 - 10 - 12 - 14 - 16
S - M - L - XL - 2XL - 3XL

1 10

02 55

5097 **Norway sport**

Parka acolchada con capucha y relleno tacto pluma. Resistente al agua. Cremalleras, tiradores y ribete elástico a contraste. Protector de barbilla. Dos bolsillos laterales con cremalleras invertidas. Forro interior a contraste. Incluye bolsa de transporte. Prenda ligera y plegable. Espalda ligeramente más larga que el delantero.

Exterior: 100% poliéster, 300T.
Forro: 100% poliéster.
Guata: 100% poliéster, efecto pluma.
290 g/m².

6 - 8 - 10 - 12 - 14
S - M - L - XL - 2XL

1 10

55222 0555 0260

ADULT | pg. 310

5088 **Angelo**

Cortavientos con capucha Unisex.
· Cremallera central a contraste con protector de barbilla y tirador.
· Bolsillos laterales con cremalleras a contraste y ribete reflectante.
· Bolsillo en la espalda para guardar prenda con cierre de velcro.
· Capucha, puños y bajo con ribete elástico en contraste.
· Interior de capucha con forro rejilla y cubrecosturas.

100% poliéster, 60 g/m².

4 - 6 - 8 - 10 - 12 - 14
XS - S - M - L - XL - 2XL

1 50

02 60 05 55 221

9125 **Benoit**

Delantal largo de sarga.
· Tirante con cierre ajustador de plástico.
· Cintas laterales para lazada.
· Bolsillo frontal con costura en el centro.
· Medidas del bolsillo: 40 x 22 cm.

80% poliéster / 20% algodón, sarga de 220 g/m².

KIDS - ÚNICA

1 100

01 02 60

ADULT | pg. 333

6716 **Aqua**

Bañador con dos bolsillos laterales. Cinturilla elástica con cordón ajustable. Bolsillo trasero con ojal y tapeta. Apertura lateral. Slip interior.

100% poliéster, 100 g/m².

4 - 8 - 12 - 16
S - M - L - XL - 2XL

1 50

221 223 228

ADULT | pg. 337

7008 **Panel**

Gorra de 6 paneles en 100% algodón con sándwich a contraste. 6 orificios de ventilación y cierre de velcro ajustable. Etiqueta removible.

100% algodón,260 g/m².

KIDS - ÚNICA

25 200

01 03 60 40 71 12 05 55

7041 **Uranus**

Gorra de 5 paneles en 100% algodón de 170 g/m². Cierre ajustable de velcro y orificios de ventilación bordados.

100% algodón, 170 g/m².

KIDS - ÚNICA

25 300

01 03 60 226

ADULT | pg. 337

new 2023

ADULT | pg. 351

*Ejemplo de ilustración en fullprint.

0381 **Kalox**

Calcetín media caña sublimable. Talón y puntera en color negro. Tejido tacto algodón.

94% poliéster y 6% licra

36/39 - 40/42 - 43/46

5 250

01

216-225.

Footwear_

STYLE FOR FUTURE

UNISEX

8325 **Bryant**

Zapatilla estilo casual. Muy cómoda y perfecta para uso diario. Cierre con cordones y plantilla acolchada.

36 - 37 - 38 - 39 - 40 - 41 - 42 - 43 - 44 - 45 - 46

1 10

01

owens

KIDS

UNISEX

8315 **Owens**

Zapatilla deportiva de estilo clásico, muy cómoda e ideal para uso diario. Punta redondeada, suela de goma y lateral interior microperforado. Cierre de cordones en tallas grandes y cierre de velcro en tallas de la 25 a la 35 para niños pequeños.

25 - 26 - 27 - 28 - 29 - 30 - 31 - 32 - 33 - 34 - 35 - 36 - 37 - 38 - 39 - 40 - 41

1 12

25–35

0155

0160

01216

36–41

0155

0160

01216

nadal

UNISEX

8320 **Nadal**

Zapatilla casual de estilo retro con puntera estrecha y suela de goma. Cierre de cordones y bandas laterales decorativas.

26 - 27 - 28 - 29 - 30 - 31 - 32 - 33 - 34 - 35
36 - 37 - 38 - 39 - 40 - 41 - 42 - 43 - 44 - 45 - 46

1 12

010355

014702

016005

0503

5501

6001

0156

0157

0155

26–40

12001

9801

35–46

0202

40–46

1501

5796

0201

biles

UNISEX

8300 **Biles**

Zapatilla clásica en lona con suela de goma blanca decorada con líneas en color. Ojales laterales de ventilación, punta de goma y cierre de cordones.

36 - 37 - 38 - 39 - 40 - 41 - 42 - 43 - 44 - 45 - 46

1 12

0155

0247

megos

UNISEX

8310 **Megos**

Zapatillas especialmente diseñadas para trekking.
Cordones redondos, malla transpirable y detalles en piel sintética a tono. Contrastes en negro.
Plantilla acolchada y suela de gran agarre.

36 - 37 - 38 - 39 - 40 - 41 - 42 - 43 - 44 - 45 - 46 - 47

1 10

02

15

87

marc

02222

02223

23112

8335 **Marc**

UNISEX

Zapatillas especialmente diseñadas para trekking. Impermeables y con detalles reflectantes. Cordones redondos, malla transpirable y detalles flúor a contraste. Plantilla acolchada y suela de gran agarre.

36 - 37 - 38 - 39 - 40 - 41 - 42 - 43 - 44 - 45 - 46 - 47

1 10

UNISEX

8330 **Woods**

Zapatilla deportiva ligera de gran comodidad. Suela de goma flexible con tracción. Cierre con cordones.

36 - 37 - 38 - 39 - 40 - 41 - 42 - 43 - 44 - 45 - 46

1 10

02

231

57

Lyles

UNISEX

8305 **Lyles**

Zueco de máxima comodidad. Agujeros de ventilación y tira de sujeción de doble posición en el talón. Modelo multifuncional, para usar en tiempo libre y también ideal para personas que pasan muchas horas de pie, como trabajadores del sector alimentación, estética...

25 - 26 - 27 - 28 - 29 - 30 - 31 - 32 - 33 - 34 - 35
36 - 37 - 38 - 39 - 40 - 41 - 42 - 43 - 44 - 45 - 46

1 24

35-46

01

02

17

44

55

25-46

05

60

28

988

31

78

226-327.

Sport_

technical
t-shirts & polo shirts

BASICSPORTT-SHIRTS

WAFFLE
INTERLOCK
135 g/m²

Global Recycled Standard

0427 Imola

S - M - L - XL - 2XL - 3XL
4 - 8 - 12 - 16

01 46 02 03 60 78 63 12 05
55 225 226 222 221 223 228 234

WAFFLE
INTERLOCK
135 g/m²

Global Recycled Standard

0428 Imola woman

S - M - L - XL - 2XL

01 46 02 03 60 78 63 12 05
55 225 226 222 221 223 228 234

WAFFLE
INTERLOCK
135 g/m²

0407 Bahrain

S - M - L - XL - 2XL - 3XL - 4XL
4 - 8 - 12 - 16

01 46 02 219 03 60 78 63 10
12 05 55 45 98 15 225 226 222
221 223 228 125 234

WAFFLE
INTERLOCK
135 g/m²

0408 Bahrain woman

S - M - L - XL - 2XL

01 46 02 219 03 60 78 63 10
12 05 55 45 98 15 225 226 222
221 223 228 125 234

PIQUÉ
150 g/m²

0425 Montecarlo

S - M - L - XL - 2XL - 3XL
4 - 8 - 12 - 16

01 46 02 219 03 60 78 63 12
05 55 15 225 226 221 223 234

PIQUÉ
150 g/m²

0423 Montecarlo woman

S - M - L - XL - 2XL

01 02 03 60 48 78 63 12 05
55 225 226 221 223 234

PIQUÉ
135 g/m²

0450 Camimera

S - M - L - XL - 2XL - 3XL - 4XL
4 - 8 - 12 - 16

01 46 02 03 60 78 12
05 55 225 226 221 223 234

INTERLOCK
135 g/m²

0420 Daytona

S - M - L - XL - 2XL - 3XL
4 - 8 - 12 - 16

01 02 03 31 60 05 55 226

Bobley
T-SHIRTS

9995 Bobley

MUSAI

9996 Musai

CONTROL DRY

0420 **Daytona**

Camiseta técnica de manga corta traspirable.
Cuello redondo con cubrecosturas a tono.

100% poliéster interlock, 135 g/m².

S - M - L - XL - 2XL - 3XL
4 - 8 - 12 - 16

5 50

K 01 K 02 K 03 K 31

K 60 K 05 K 55 K 226

KIDS | pg. 186

DAYTONA

CAMISETAS

KIDS | pg. 186

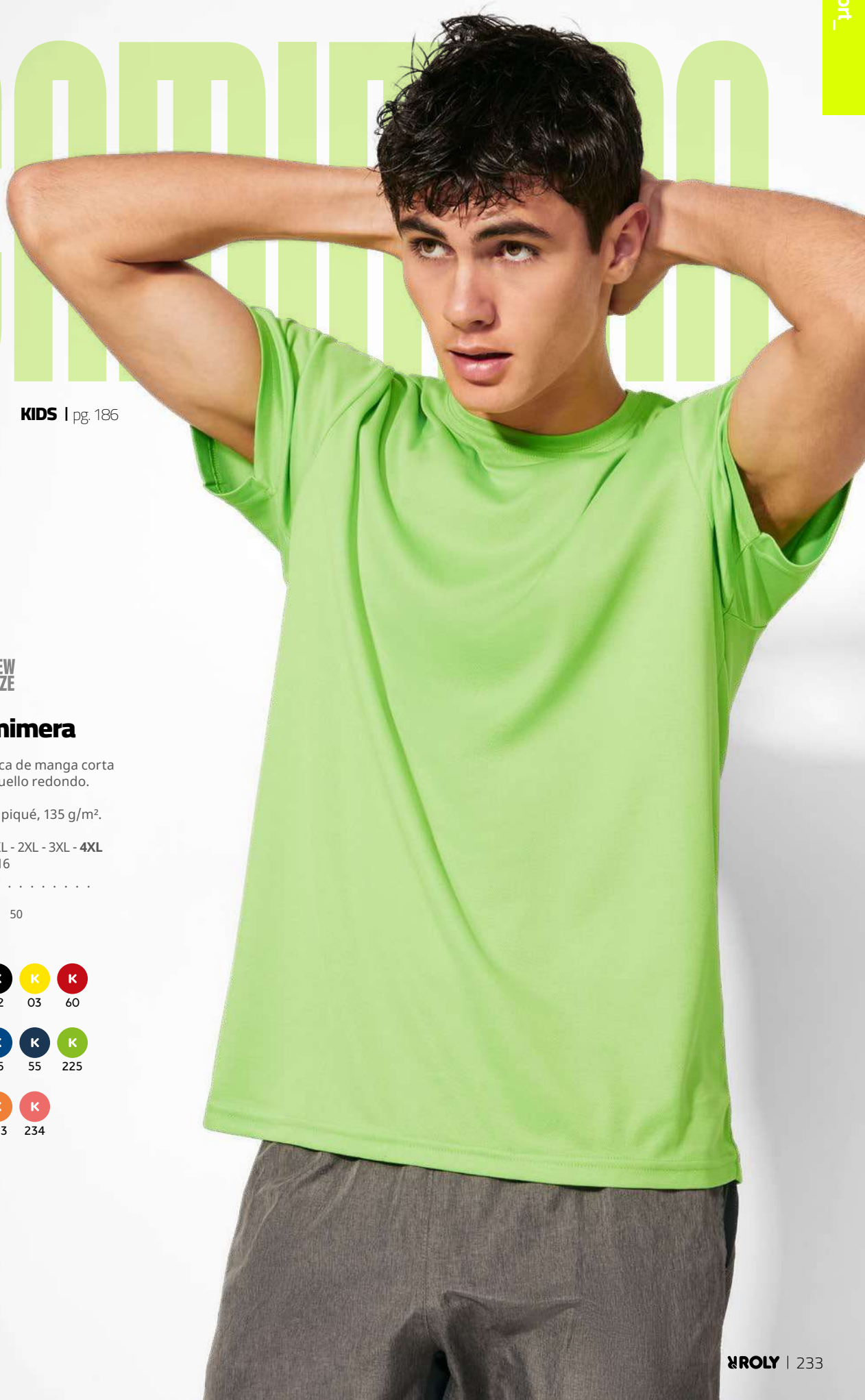

NEW SIZE

0450 **Camimera**

Camiseta técnica de manga corta transpirable. Cuello redondo.

100% poliéster piqué, 135 g/m².

S - M - L - XL - 2XL - 3XL - **4XL**
4 - 8 - 12 - 16

5 50

01 46 02 03 60

78 12 05 55 225

226 221 223 234

4XL

01 02

DUO

0423 **Montecarlo woman**

Camiseta técnica de manga corta entallada. Cuello redondo con cubrecosturas a tono.

100% poliéster piqué, 150 g/m².

S - M - L - XL - 2XL

5 50

01 02 03 60 48 78

63 12 05 55 225 226

221 223 234

DUO

0425 **Montecarlo**

Camiseta técnica de manga ranglán. Cuello redondo con cubrecosturas a tono. Paneles en mangas y costados remallados a tono.

100% poliéster piqué, 150 g/m².

S - M - L - XL - 2XL - 3XL
4 - 8 - 12 - 16

5 50

K 01 K 46 K 02 219 K 03 K 60

K 78 K 63 K 12 K 05 K 55 15

K 225 K 226 K 221 K 223 K 234

3XL

01 02 60 12 05 55 221 223

MONTECARLO

KIDS | pg. 189

DUO CONTROL DRY

0408 **Bahrain woman**

Camiseta técnica entallada de manga ranglán con tejido CONTROL DRY. Cuello redondo con cubrecosturas a tono. Paneles inferiores en mangas. Remallado a tono en sisa y panel de manga.

100% poliéster, waffle interlock, 135 g/m².

S - M - L - XL - 2XL

5 50

01 46 02 219 03 60 78 63

10 12 05 55 45 98 15 225

226 222 221 223 228 125 234

DUO NEW SIZE CONTROL DRY

0407 **Bahrain**

Camiseta técnica de manga ranglán con tejido CONTROL DRY. Cuello redondo con cubrecosturas a tono. Paneles inferiores en mangas. Remallado a tono en sisa y panel de manga.

100% poliéster, waffle interlock, 135 g/m².

S - M - L - XL - 2XL - 3XL - **4XL**
4 - 8 - 12 - 16

5 50

01 46 02 219 03 60 78 63

10 12 05 55 45 98 15 225

226 222 221 223 228 125 234

4XL

01 46 02 60 05 55

BAHRAIN

BAHRAIN

KIDS | pg. 187

CONTROL DRY FABRIC

Global Recycled Standard

GRS Certified Polyester
Certified by INTERTEK
CMPK-139218

DUO CONTROL DRY

0427 **Imola**

Camiseta técnica de manga corta con tejido de poliéster Reciclado CONTROL DRY. Cuello redondo con cubrecosturas a tono. Etiqueta identificativa con logo ECO en manga. Embolsado en material reciclado.

50% Poliéster Reciclado / 50% Poliéster, Waffle Interlock. 135g/m².

S - M - L - XL - 2XL - 3XL
4 - 8 - 12 - 16

5 50

01	46	02	03	60	78
63	12	05	55	225	226
222	221	223	228	234	

DUO CONTROL DRY

0428 **Imola woman**

Camiseta técnica de manga corta entallada con tejido de poliéster Reciclado CONTROL DRY. Cuello redondo con cubrecosturas a tono. Etiqueta identificativa con logo ECO en manga. Embolsado en material reciclado.

50% Poliéster Reciclado / 50% Poliéster, Waffle Interlock. 135g/m²

S - M - L - XL - 2XL

5 50

01	46	02	03	60	78
63	12	05	55	225	226
222	221	223	228	234	

IMOLA

KIDS | pg. 188

UNISEX CONTROL DRY

6401 **Monaco**

Camiseta técnica de manga ranglán unisex. Combinación de dos tejidos, frontal interlock y espalda rejilla 3D, ofrece un rendimiento versátil y suave . Cubre costuras de refuerzo a contraste en color amarillo flúor. Bajo espalda ligeramente más largo que el delantero.

Tejido delantero: 100% poliéster.
Tejido trasero: 100% poliéster rejilla 3D, 140g/m².

XS - S - M - L - XL - 2XL - 3XL

5 50

01 46 02 03 60

78 63 12 05 55

225 226 221 223 234

MONACO

Global Recycled Standard

GRS Certified Polyester
Certified by INTERTEK
CMPK-139218

CONTROL DRY

0426 **Sochi**

Camiseta técnica de manga raglán con paneles estampados. Poliéster Reciclado CONTROL DRY. Remallado en flúor (excepto color blanco 183). Detalles reflectantes y faldón trasero. Etiqueta identificativa logo ECO en manga. Bolsa Individual de material reciclado.

50% Poliéster Reciclado / 50% Poliéster, Waffle Interlock. 130g/m²

S - M - L - XL - 2XL

1 50

183

182

184

186

185

DUO

6595 **Shanghai**

Camiseta técnica de manga ranglán transpirable. Tejido principal de fácil secado y tejido microperforado en paneles laterales para una mayor ventilación . Cuello redondo con cubre costuras interior.

Tejido principal: 100% poliéster, bird's eye.
Paneles: 100% poliéster microperforado. 140 g/m².

S - M - L - XL - 2XL
4 - 8 - 12 - 16

5 50

0146 0246 1246 22102 22202 22302 6046

DUO

6648 **Shanghai woman**

Camiseta técnica de manga ranglán entallada transpirable. Tejido principal de fácil secado y tejido micro perforado en paneles laterales para una mayor ventilación. Cuello redondo con cubrecosturas interior.

Tejido principal: 100% poliéster bird´s eye.
Paneles: 100% poliéster micro perforado. 140 g/m².

S - M - L - XL - 2XL

5 50

0146 0246 1246 22102 22202 22302 6046

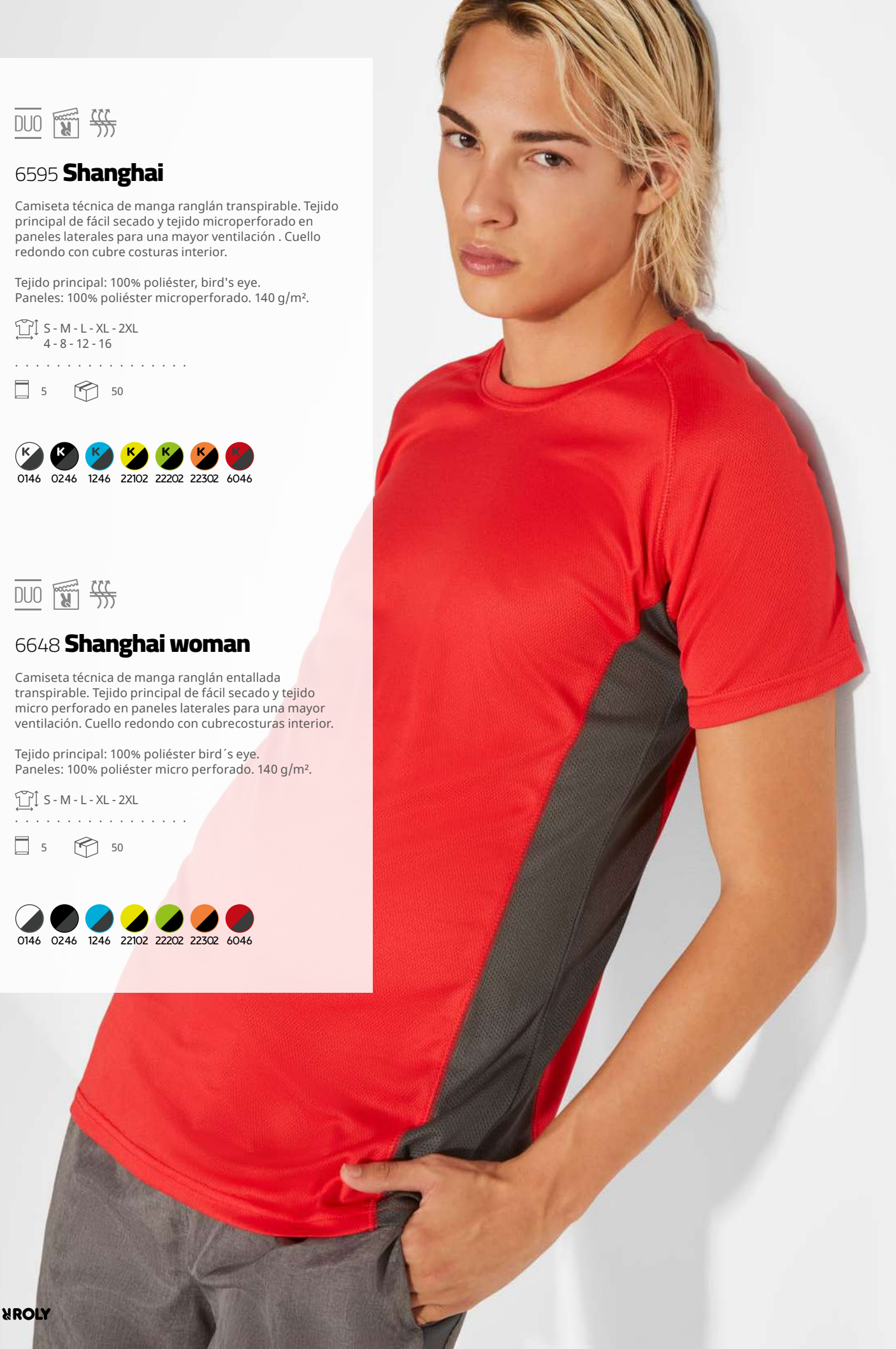

KIDS | pg. 190

SPANISH

6650 **Indianapolis**

Camiseta deportiva de manga ranglán transpirable. Manga y cuello a contraste. Cubrecosturas de refuerzo a tono.

100% poliéster, bird´s eye, 140 g/m².

S - M - L - XL - 2XL - 3XL
4 - 8 - 12 - 16

5 50

0102 0105 01226 0155

0160 22155 22201 22302

KIDS | pg. 192

KIDS | pg. 190

6657 **Suzuka**

Camiseta técnica de manga corta entallada. Tejido frontal fácil secado y tejido de paneles en rejilla 3D transpirable preparado para absorción y humedad. Escote en pico. Bajo espalda ligeramente más largo que el delantero.

Tejido principal: 100% poliéster bird´s eye.
Paneles: 100% poliéster rejilla 3D. 130 g/m².

S - M - L - XL - 2XL

5 50

0112 23102 0502 4002

23402 23502 6378

6652 **Detroit**

Camiseta técnica de manga corta.Tejido frontal fácil secado y tejido espalda rejilla 3D transpirable preparado para absorción y humedad. Costuras remalladas a contraste. Bajo espalda ligeramente más largo que el delantero.

Tejido delantero: 100% poliéster bird´s eye.
Tejido trasero: 100% poliéster rejilla 3D. 130 g/m².

S - M - L - XL - 2XL
4 - 8 - 12 - 16

5 50

0112 **Kids** 23102 **Kids** 05242 **Kids** 4002 **Kids**

23502 **Kids** 23402 **Kids** 60254 **Kids**

BUGATTI

KIDS | pg. 192

6399 **Bugatti**

Camiseta técnica de manga ranglán transpirable. Cuello redondo con cubre costuras a tono. Tejido suave, ligero y fácil secado. Mangas y paneles laterales a contraste.

100% poliéster, 140 g/m².

S - M - L - XL - 2XL
4 - 8 - 12 - 16

5 50

0102 0105 01226 0160 0201

22102 22255 22302 22602 4002

0201 **Assen**

Camiseta técnica de manga corta estampada. Cuello redondo con cubre costuras de refuerzo a contraste en color amarillo flúor. Paneles laterales en interior de manga y en los hombros con remallado a tono. Tejido suave, ligero y transpirable, fácil secado.

100% poliéster, 140 g/m².

S - M - L - XL - 2XL

1 50

193

194

199

195

ASSEN

AUSTIN

KIDS | pg. 191

100% **SPACE DYE** POLYESTER

DUO

6649 **Austin woman**

Camiseta técnica entallada de manga ranglán. Cuello redondo y paneles laterales con costuras planas. Tejido con caída y agradable al tacto.

100% poliéster space dye,140 g/m².

S - M - L - XL - 2XL

5 50

243 246 247 244

DUO

6654 **Austin**

Camiseta técnica de manga ranglán. Cuello redondo y paneles laterales con costuras planas. Tejido con caída y agradable al tacto.

100% poliéster space dye, 140 g/m².

S - M - L - XL - 2XL
4 - 8 - 12 - 16

5 50

243 246 248 247 250 249 244

DUO

6653 **Zolder**

Camiseta técnica de manga corta transpirable. Tejido frontal en color sólido y tejido a contraste en espalda y mangas en colores vigoré. Tejido agradable al tacto. Espalda ligeramente más largo que el delantero.

Tejido delantero: 100% poliéster bird´s eye.
Tejido trasero: 100% poliéster space dye. 135 g/m².

S - M - L - XL - 2XL
4 - 8 - 12 - 16

5 50

01243 01244 02243 12246 221243 60245

DUO

6663 **Zolder woman**

Camiseta técnica de manga corta entallada transpirable. Tejido frontal en color sólido y tejido a contraste en espalda y mangas en colores vigoré. Tejido agradable al tacto. Espalda ligeramente más largo que el delantero.

Tejido delantero: 100% poliéster bird´s eye.
Tejido trasero: 100% poliéster space dye, 135 g/m².

S - M - L - XL - 2XL

5 50

01243 01244 02243 12246 221243 60245

KIDS | pg. 191

ZOLDER

TWO-COLOUR TECHNICAL T-SHIRT

0416 **Sepang**

Camiseta técnica de manga ranglán transpirable. Tejido de fácil secado. Costuras a contraste en bocamangas, bajo, cuello y laterales. Cuello viveado con el mismo tejido. Detalles reflectantes, excepto en colores negro y royal, que el detalle es en contraste en color amarillo, no reflectante.

100% poliéster, punto liso, 150 g/m².

S - M - L - XL - 2XL

5 50

01 02 60 05 225 221

0424 **Tokyo**

Camiseta técnica de manga corta transpirable. Cuello redondo con cubre costuras a tono. Tejido de fácil secado. Combinación de colores, paneles laterales a contraste.

100% poliéster piqué, 150 g/m².

S - M - L - XL - 2XL

5 50

0105 0160 0240 0501 22502

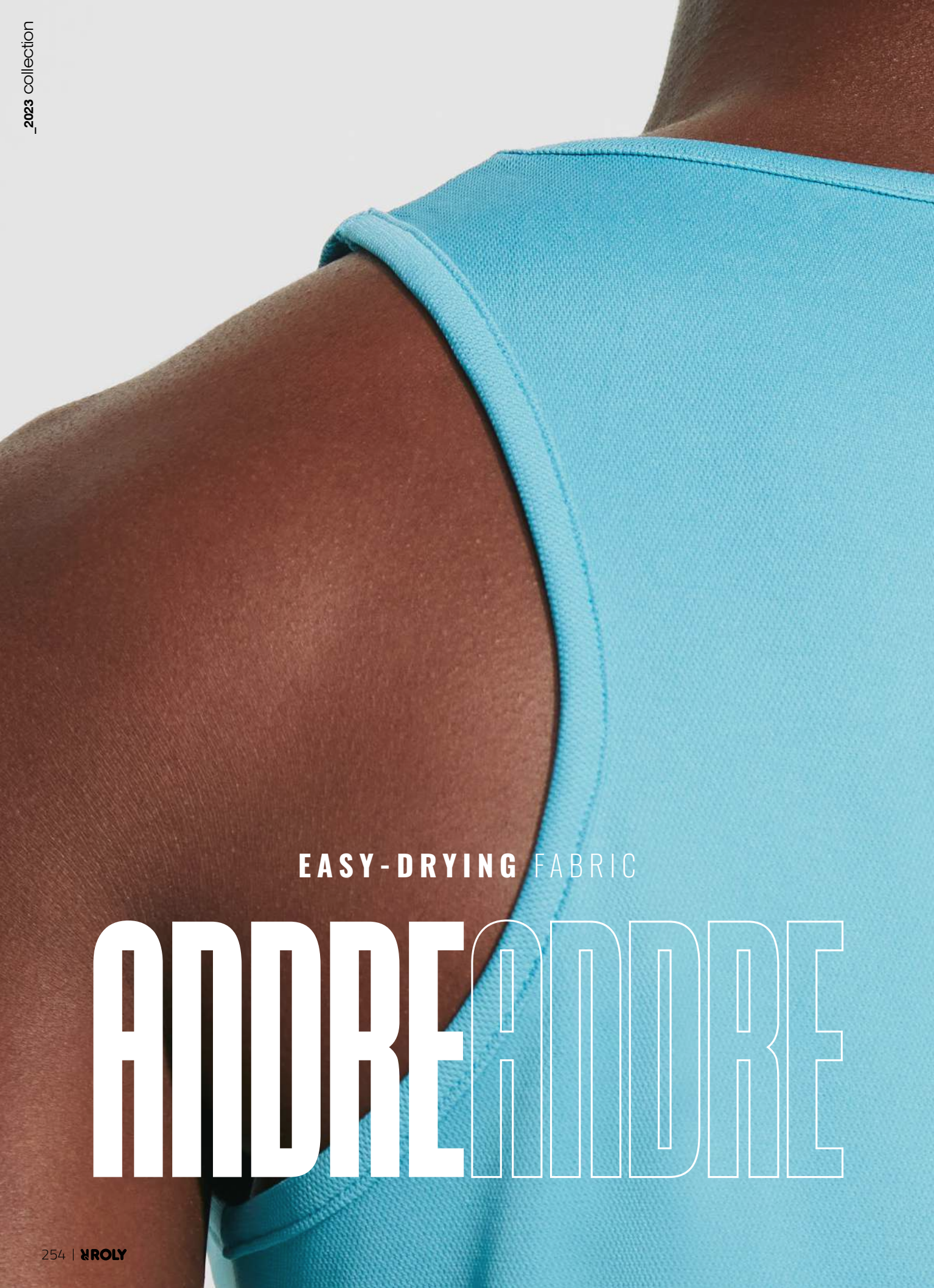

EASY-DRYING FABRIC

ANDRE ANDRE

0350 **Andre**

Camiseta técnica de tirantes transpirable. Tejido de fácil secado. Costura angular para mejorar adaptación.

100% poliéster piqué, 140 g/m².

S - M - L - XL - 2XL
1/2 - 3/4 - 5/6 - 7/8 - 9/10 - 11/12

1 50

01 02 60 12

new
05 225 221 223

KIDS | pg. 193

INTERLAGOS

0563 **Interlagos**

Camiseta técnica de tirantes anchos transpirable.
Cuello redondo y sisas ribeteadas en el mismo tejido.
Tacto ligero y confortable.

100% poliéster micro perforado, 120 g/m².

S - M - L - XL - 2XL

5 50

01 02

6682 **Misano**

Camiseta técnica de tirantes ancho tricolor. Cuello redondo con cubre costuras de refuerzo y costuras remalladas a contraste. Tejido principal suave y fácil secado y tejido microperforado en sisas y hombros para mayor transpiración. Detalles reflectantes.

Tejido principal 100% poliéster.
Paneles: 100% poliéster micro perforado, 145 g/m².

S - M - L - XL - 2XL - 3XL

5 50

12231 22202 23402 60231

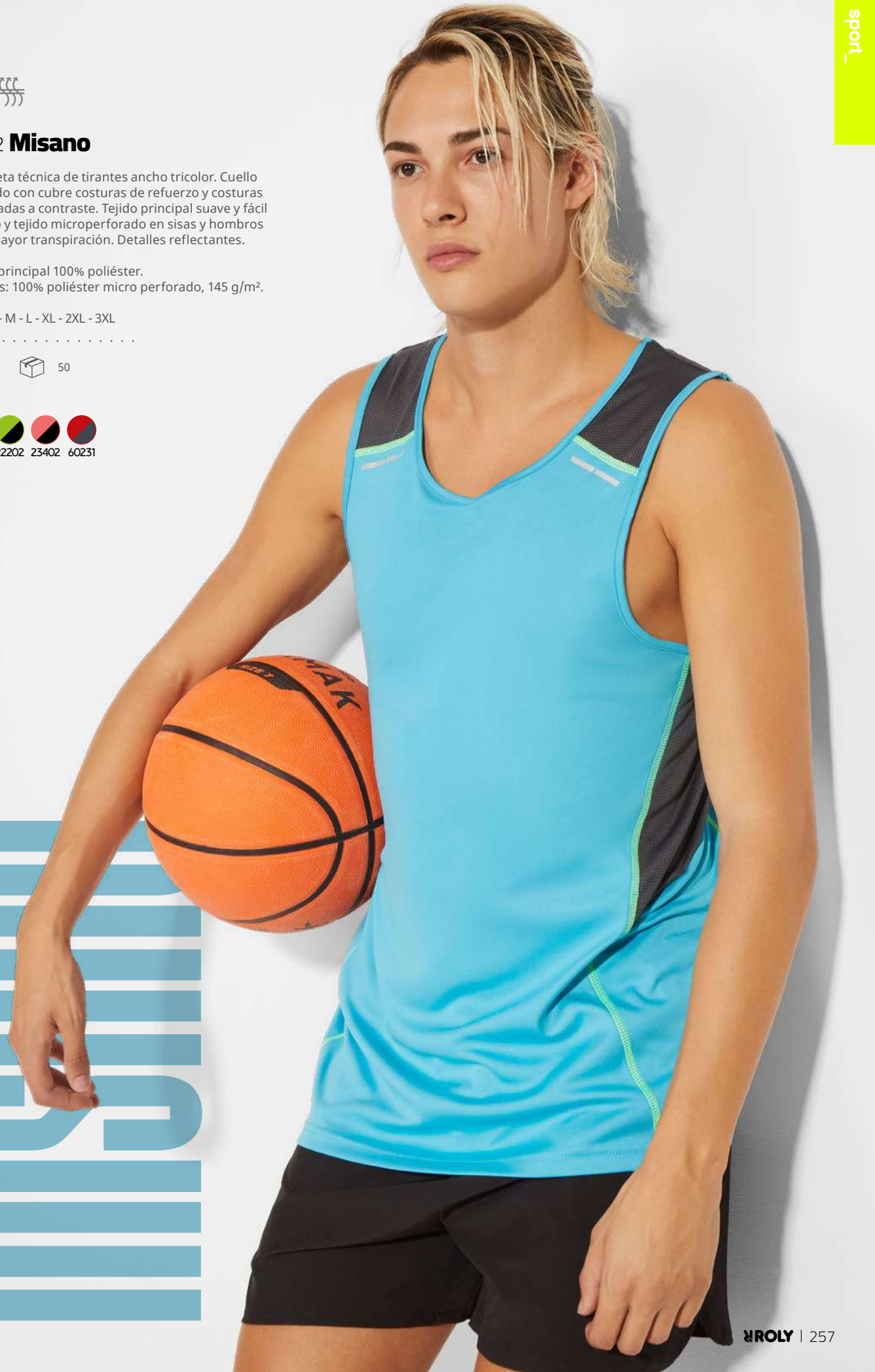

MISANO

RUN **FAST,**
RUN **COMFORTABLE.**

6684 **Jannu**

Chaleco cortavientos ultraligero. Cremallera frontal a tono con protector de barbilla. Tejido frontal resistente al viento y malla en la zona de la espalda para mayor transpiración. Detalles reflectantes para fácil visibilidad. Ribete elástico en sisa y bajo. Bolsillo con elástico para guardarlo y transportarlo.

Tejido delantero: 100% poliéster.
Tejido trasero: 100% poliéster micro perforado, 70 g/m².

XS - S - M - L - XL - 2XL

10 100

02 60 05 221

6658 **Avus**

Camiseta técnica de manga ranglán entallada. Escote en pico. Tejido poliéster tacto algodón transpirable y secado fácil. Bajo redondeado.

92% poliéster / 8% elastano, 160 g/m².

S - M - L - XL - 2XL

5 50

01 231 02 60 05

234 237 252 253 246

AVUS

KIDS | pg. 193

0349 **Shura**

Camiseta técnica de tirantes entallada transpirable.
Espalda nadadora con escote y sisas ribeteado.
Tejido de fácil secado.

100% poliéster piqué, 140 g/m².

S - M - L - XL - 2XL

5 50

01 02 60 78

12 225 221 223

6656 **Aida**

Camiseta técnica de tirantes entallada transpirable.
Espalda nadadora con escote y sisas ribeteado.
Tejido poliéster tacto algodón de secado fácil.

92% poliéster / 8% elastano, 160 g/m².

S - M - L - XL - 2XL
3/4 - 5/6 - 7/8 - 9/10 - 11/12

5 50

K 01 K 231 K 02 K 60 K 78

K 63 K 12 K 05 K 221 K 234

6665 **Sebring**

Top técnico de mujer en tejido transpirable. Espalda con tirantes cruzados de diseño. Sujeción alta.

80% nylon / 20% elastano interlock, 220 g/m².

S - M - L - XL

1 50

258 02 55 165

6662 **Sakhir**

Top técnico de mujer transpirable. Su espalda estilo nadadora y confección sin costuras hacen de este top un imprescindible para tus entrenamientos. Sujeción media.

60% nylon / 30% poliéster / 10% elastano, 240 g/m².
Color negro 02: 90% nylon / 10% elastano, 240 g/m².

S - M - L - XL

5 50

02 243 244

SHARK & SEABIRD

KIDS | pg. 195

MONZA

DUO

0404 **Monzha**

Polo técnico de manga corta transpirable y fácil secado. Cuello de canalé y tapeta con tres botones.

100% poliéster piqué, 150 g/m².

S - M - L - XL - 2XL - 3XL
4 - 8 - 12 - 16

1 50

01	02	60	10	12	05
55	225	226	221	223	

DUO

0410 **Monzha woman**

Polo técnico de manga corta entallado. Tejido transpirable y fácil secado. Cuello de canalé y tapeta con tres botones.

100% poliéster piqué, 150 g/m².

S - M - L - XL - 2XL

1 50

01	02	60	10	12	05
55	225	226	221	223	

MONTMELO

TWO-COLOUR **TECHNICAL** POLO SHIRT

0421 **Montmelo**

Polo técnico en manga corta transpirable bicolor. Cuello de canalé con tapeta de tres botones. Paneles laterales, cubrecosturas, tapeta y línea en cuello a contraste. Fácil secado.

100% poliéster piqué, 150 g/m².

S - M - L - XL - 2XL - 3XL

1 50

0102 0105 02225 0501 5510 6001

TAMIL

RECYCLED POLYESTER

KIDS | pg. 195

Global Recycled Standard

GRS Certified Polyester
Certified by INTERTEK
CMPK-139218

antibacterial
ISO 20743:2022

DUO

0409 **Tamil woman**

Polo técnico de mujer entallado de manga corta en poliéster reciclado antibacteriano. Cuello y detalle ribete de mangas en canalé 1x1. Cubrecosturas reforzado en cuello. Tapeta con 2 botones automáticos ocultos. Piezas de hombros y detalles a contraste. Aperturas laterales en el bajo.

50% poliéster reciclado y 50% poliéster antibacteriano, Color: 140 g/m². Blanco: 150 g/m² .

S - M - L - XL - 2XL

1 50

0102 6001 0501 5501 0201

DUO

0402 **Tamil**

Polo técnico de manga corta para hombre en poliéster reciclado antibacteriano. Cuello y detalle ribete de mangas en canalé 1x1. Cubrecosturas reforzado en cuello. Tapeta con 2 botones automáticos ocultos. Piezas de hombros y detalles a contraste. Aperturas laterales en el bajo.

50% poliéster reciclado y 50% poliéster antibacteriano, Color: 140 g/m². Blanco: 150 g/m² .

S - M - L - XL - 2XL - 3XL
4 - 8 - 12 - 16

1 50

0102 6001 0501 5501 0201

sports trousers

SPORT

MULTISPORTS SHORTS

1087 **Capucha** | pg. 113

0449 **Spiro**

Pantalón corto con dobladillo en el bajo. Estilo casual. Cinturilla elástica con cordón ajustable y ojales metálicos. Bolsillos laterales en la parte frontal y un bolsillo trasero.

58 02 55

60% algodón / 40% poliéster, felpa no perchada, 290 g/m².
Color gris vigoré 58: 85% algodón / 15% viscosa.

S - M - L - XL - 2XL

1 30

KIDS | pg. 203

6705 **Sport**

Pantalón corto unisex. Cinturilla elástica con cordón ajustable. Dos bolsillos laterales.

K 58 K 02

K 05 K 55

100% algodón, punto liso, 200 g/m².
Color gris vigoré 58: 85% algodón / 15 % viscosa.

S - M - L - XL - 2XL
1/2 - 3/4 - 5/6 - 7/8 - 9/10 - 11/12

1 50

0419 **Betis**

Pantalón corto con amplios bolsillos laterales. Estilo casual. Cinturilla elástica con cordón ajustable y ojales metálicos. Bolsillos con cremalleras invertidas a tono y tirador metálico. Un bolsillo trasero con broche de presión.

58 02 55

63% algodón / 37% poliéster, interlock, 270 g/m².

S - M - L - XL - 2XL

1 30

KIDS | pg. 203

0453 **Player**

Pantalón corto transpirable. La estructura del tejido facilita la libertad de movimiento y fácil secado. Cinturilla elástica con cordón ajustable.

100% poliéster piqué, 140 g/m².

M - L - XL - 2XL
4 - 8 - 12 - 16

1 50

K 01 K 02 K 60

K 05 K 55

KIDS | pg. 203

0484 **Calcio**

Pantalón corto con slip interior. Tejido transpirable de fácil secado. Cinturilla elástica con cordón ajustable.

100% poliéster, 140 g/m².

M - L - XL - 2XL
4 - 8 - 12 - 16

1 50

K 01 K 02 K 03 K 60

K 05 K 55 K 226

KIDS | pg. 203

6688 **Dortmund**

Pantalón corto transpirable. Cinturilla elástica con cordón interior ajustable. Aperturas laterales. Tejido de fácil secado.

100% poliéster, 140 g/m².

S - M - L - XL - 2XL
4 - 8 - 12 - 16

1 50

K 01 K 02 K 60

K 05 K 55 K 226

0407 **Bahrain** | pg. 236

CALCIO

6653 **Zolder** | pg. 250

6651 **Everton**

Pantalón corto running con elastano. Tejido transpirable y flexible que facilita el movimiento. Cinturilla elástica con cordón interior cruzado para facilitar ajuste. Slip interior y detalles reflectantes en laterales. Fácil secado.

90% poliéster / 10% elastano, 130 g/m².

S - M - L - XL - 2XL

1 50

231 02

0407 **Bahrain** | pg. 236

ATHLETIC

MULTISPORTS SHORTS

KIDS | pg. 202

0553 **Celtic**

Pantalón corto transpirable con slip interior. Dos tejidos, el principal facilita el secado y el microperforado proporciona mayor transpiración. Cinturilla elástica con cordón cruzado. Dos bolsillos laterales. Aperturas laterales con diseño asimétrico.

Tejido principal: 100% poliéster microfibra, 100 g/m². Paneles: 100% Poliéster micro perforado 145g/m².

S - M - L - XL - 2XL - 3XL
4 - 6 - 8 - 10 - 12 - 14 - 16

1 50

K 02 | K 60 | K 55 | K 243

0356 **Andy**

Pantalón corto técnico transpirable. Tejido principal adaptable al movimiento y fácil secado, panel en la entrepierna para mayor transpiración. Bolsillos laterales y cinturilla elástica ajustable.

100% poliéster, 110 g/m².

S - M - L - XL - 2XL

1 50

01 | 02 | 55

KIDS | pg. 202

0418 **Lazio**

Pantalón corto técnico transpirable. Tejido flexible proporcionando libertad de movimiento. Cinturilla elástica con cordón interior a contraste. Bolsillos laterales con cremallera. Banda lateral decorativa a contraste.

100% poliéster interlock, 200 g/m².

S - M - L - XL - 2XL
4 - 6 - 8 - 10 - 12 - 14 - 16

1 50

K 02 | K 05 | K 55

KIDS | pg. 204

0322 **Nelly**

Pantalón corto de punto liso agradable al tacto. Cinturilla elástica. Tejido flexible que facilita el movimiento.

100% algodón, punto liso, 210 g/m².

S - M - L - XL
4 - 6 - 8 - 10 - 12

1 100

K
02

0321 **Patty**

Falda con malla interior de punto liso. Especial para tenis y padel. Tejido agradable y confortable. Cinturilla elástica.

95% algodón / 5% elastano, 220 g/m².

S - M - L - XL

1 50

02

6655 **Lanus**

Pantalón corto con malla interior. Cinturilla elástica con cordón interior cruzado para facilitar ajuste. Tejido transpirable con elastano para mayor libertad de movimiento. Fácil secado. Detalle reflectante en parte trasera .

Tejido: 90% poliéster / 10% elastano, 130 g/m².
Malla: 84% poliéster / 16% elastano, 170 g/m² .

S - M - L - XL

1 50

0202 0205 02234

0408 **Bahrain woman** | pg. 236

T-SHIRTS

BREATHABLE **FABRIC**

SPORTS LEGGINGS

CORLA

1090 **Box**

Pantalón largo corte recto. Confortable, ajustado y con cintura elástica ancha.

90% algodón / 10% elastano, punto liso, 280 g/m².

S - M - L - XL - 2XL - 3XL

1 50

02 55

3XL

02

KIDS | pg. 263

0317 **Carla**

Malla a media pierna con aperturas laterales. Cinturilla elástica.

94% algodón / 6% elastano, punto liso, 270 g/m².
Tallas para niñas, 210 g/m².
Color gris vigoré 58: 81% algodón / 13% viscosa / 6% elastano.

S - M - L - XL - 2XL
4 - 6 - 8 - 10 - 12

1 50

K K K
58 02 55

WEAR ROLY, WEAR CONFORTABLE.

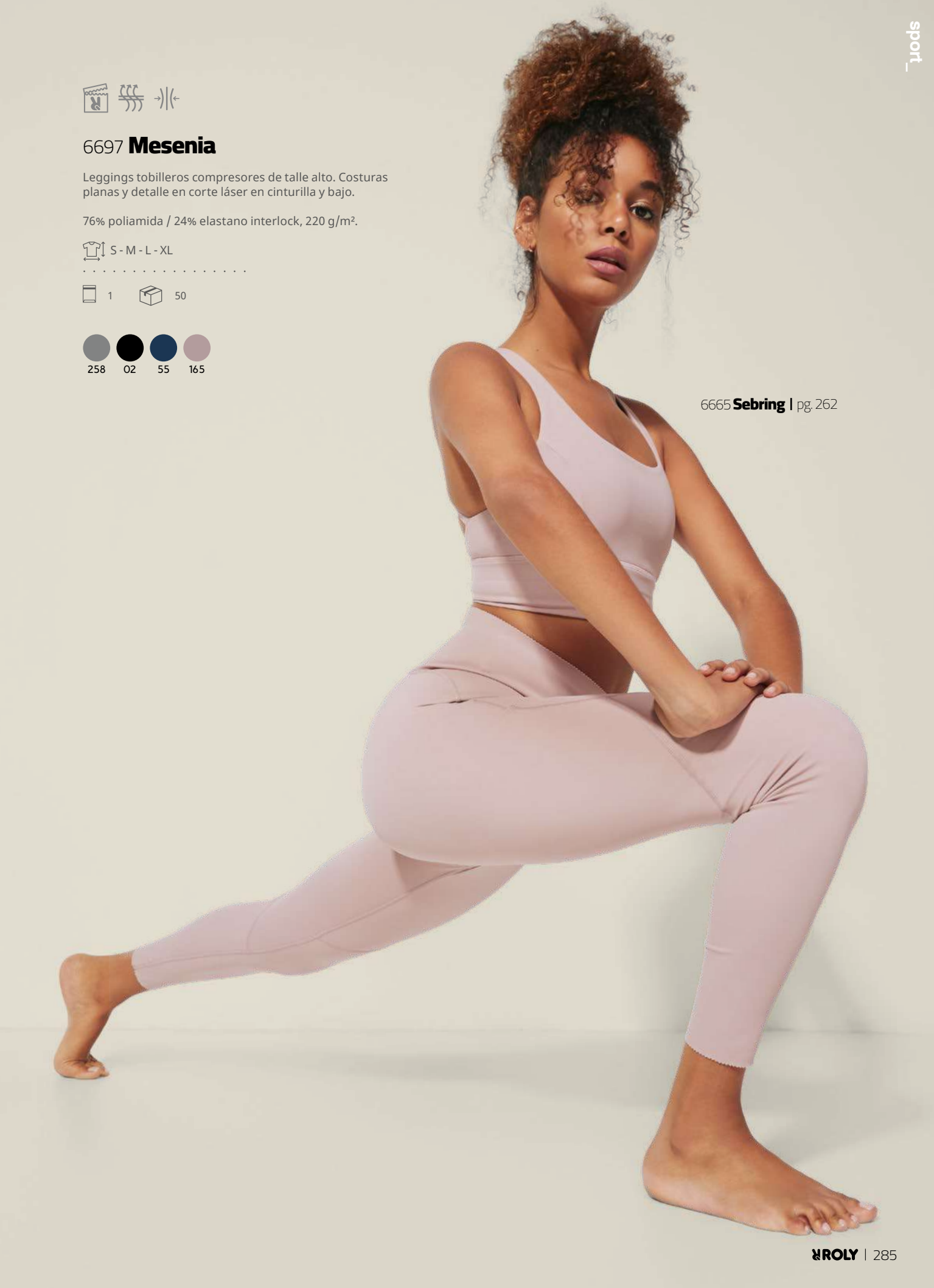

6697 **Mesenia**

Leggings tobilleros compresores de talle alto. Costuras planas y detalle en corte láser en cinturilla y bajo.

76% poliamida / 24% elastano interlock, 220 g/m².

S - M - L - XL

1 50

258 02 55 165

6665 **Sebring** | pg. 262

6662 **Sakhir** | pg. 262

0399 **Cirene**

Leggings tobillero estampado. Cintura de talle alto ajustable. Bolsillo trasero en cinturilla con banda reflectante.

88% poliéster / 12% elastano,250 g/m² .

S - M - L - XL - 2XL

1 50

187 188 189 179 180 181

CHELLE CIRENE

KIDS | pg. 205

KIDS | pg. 205

LEGGINGS LEGGINGS

0398 **Agia**

Leggings con banda semi-lateral a contraste.
Cinturilla elástica. Textura extra suave.

94% algodón / 6% elastano, 270 g/m²

S - M - L - XL - 2XL
4 - 6 - 8 - 10 - 12

1 50

6401 02231 5501

0405 **Leire**

Leggings con cinturilla elástica. Textura extra suave.

92% algodón / 8% elastano, punto liso, 270 g/m².
Color gris vigoré 58: 81% algodón / 13% viscosa / 6% elastano.

S - M - L - XL - 2XL
4 - 6 - 8 - 10 - 12

1 50

58 02 55

DUO

6694 **Icaria**

Malla deportiva a media pierna transpirable. Cinturilla elástica y cordón interior cruzado para facilitar el ajuste. Detalles reflectantes. Bolsillo exterior trasero con cremallera. Tejido adaptable al cuerpo.

88% poliéster interlock / 12% elastano, 220 g/m².

S - M - L - XL - 2XL

1 50

02

DUO

6695 **Icaria woman**

Malla deportiva a media pierna transpirable. Cinturilla elástica y cordón interior cruzado para facilitar el ajuste. Detalles reflectantes. Bolsillo exterior trasero con cremallera. Tejido adaptable al cuerpo.

88% poliéster interlock / 12% elastano, 220 g/m².

S - M - L - XL - 2XL

1 50

02

ICARIA

0450 **Camimera** | pg. 233

6662 **Sakhir** | pg. 262

5051 **Glasgow woman** | pg. 314

1113 **Melbourne** | pg. 309

BRISTOL

0459 **Adelaida**

Malla larga deportiva transpirable. Cinturilla elástica y cordón interior cruzado para facilitar el ajuste. Detalles reflectantes. Bolsillo interior delantero. Tejido adaptable al cuerpo.

88% poliéster interlock / 12% elastano, 280 g/m².

S - M - L - XL - 2XL

1 50

02

0406 **Bristol**

Malla larga deportiva transpirable. Cinturilla elástica y cordón interior cruzado para facilitar el ajuste. Detalles reflectantes. Bolsillo exterior trasero con cremallera. Tejido adaptable al cuerpo.

88% poliéster interlock / 12% elastano, 280 g/m².

S - M - L - XL - 2XL

1 50

02

KIDS | pg. 206

0461 **Cerler**

Pantalón largo de corte pitillo con puño en el bajo. Cinturilla elástica ajustable mediante cordones exteriores. Dos bolsillos laterales y un bolsillo extra largo en lado derecho con cremallera invertida. Cortes transversales a mitad de la pierna.

60% algodón / 40% poliéster, felpa no perchada, 280 g/m². Color gris vigoré 58: 85% algodón / 15% viscosa.

S - M - L - XL - 2XL

1 30

58 243 247

1173 **New astun**

Pantalón largo de corte recto con dos bolsillos laterales. Cinturilla elástica con cordón ajustable.

50% algodón / 50% poliéster, felpa perchada, 280 g/m². Color gris vigoré 58: 55% algodón / 40% poliéster / 5% viscosa.

S - M - L - XL - 2XL
3/4 - 5/6 - 7/8 - 9/10 - 11/12

1 30

K 58 K 02 K 55

6421 **Montblanc** | pg. 121

1058 **Badet** | pg. 117

KIDS | pg. 206

DUO

1174 **Adelpho**

Pantalón largo de corte pitillo con puño en el bajo. Cinturilla ancha ajustable mediante cordón, costuras reforzadas, bolsillos laterales y bolsillo trasero con vista pespunteada.

60% algodón / 40% poliéster, felpa no perchada, 280 g/m².
Color gris vigoré 58: 85% algodón / 15% viscosa.

S - M - L - XL - 2XL
1/2 - 3/4 - 5/6 - 7/8 - 9/10 - 11/12

1 30

K 58 K 02 K 55

DUO

1175 **Adelpho woman**

Pantalón largo de corte pitillo con puño en el bajo. Cinturilla ancha ajustable mediante cordón, costuras reforzadas y bolsillos laterales.

60% algodón / 40% poliéster, felpa no perchada, 280 g/m².
Color gris vigoré 58: 85% algodón/ 15% viscosa.

S - M - L - XL - 2XL

1 30

58 02 55

0460 **Argos**

Pantalón largo corte pitillo. Cinturilla elástica y cordones interiores ajustables. Bolsillos laterales. Bajos con puño y cremallera.

100% poliéster interlock, 220 g/m².

S - M - L - XL - 2XL
4 - 6 - 8 - 10 - 12 - 14 - 16

1 30

02 55

KIDS | pg. 209

9099 **Elide**

Pantalón largo. Cinturilla elástica. Tejido cuadrillé resistente al agua y rodilleras con elastano para facilidad de movimiento. Bolsillos con cremalleras invertidas, tres frontales y uno en la parte trasera.

100% nylon cuadrillé.
Refuerzos rodillas: 93% nylon / 7% elastano. 130 g/m².

S - M - L - XL - 2XL

1 25

0246 1546 21985 23231

tracksuits

0339 **Athenas**

Chándal tricolor de acetato con interior aterciopelado. Chaqueta con bolsillos laterales. Cremallera central con cubrebarbilla. Puños y cintura en canalé 1x1. Pantalón recto con dos bolsillos laterales. Cinturilla elástica y cordón ajustable.

100% poliéster, tejido acetato liso, 210 g/m².

S - M - L - XL - 2XL
4 - 6 - 8 - 10 - 12 - 14 - 16

1 15

6055 **Kids** 0555 **Kids** 5555 **Kids** 21655 **Kids**

KIDS | pg. 210

KIDS | pg. 211

CRETA

6410 **Creta**

Chándal con banda lateral a contraste. La estructura del tejido proporciona elasticidad para mayor comodidad.
· Chaqueta con cuello alto y cubrecosturas interior. Cuello, puños y bajo con canalé 1x1. Cremallera central inyectada a tono con tirador deportivo. Bolsillos laterales de chaqueta con cremalleras.
· Pantalón con cintura elástica y cordón ajustable. Dos bolsillos laterales y un bolsillo trasero con cremallera. Bajo con puños elásticos en canalé 1x1.

100% poliéster, tejido acetato liso, 210 g/m².

S - M - L - XL - 2XL
4 - 6 - 8 - 10 - 12 - 14 - 16

1 15

new new new
02 55 05 60 226

KIDS | pg. 208

1115 **Epiro**

Sudadera de manga ranglán y media cremallera. Tejido con interior perchado para proporcionar calidez. Parte posterior del cuello y puños en canalé 1x1. Combinable con pantalón NEAPOLIS.

100% poliéster, 200 g/m².

S - M - L - XL - 2XL
4 - 6 - 8 - 10 - 12 - 14 - 16

1 25

02 03 60 05 55 226 222

0521 **Neapolis**

Pantalón largo corte pitillo. Cinturilla elástica y cordones ajustables. Bolsillos laterales. Cortes transversales a mitad de la pierna y bajos con cremalleras. Combinable con sudadera EPIRO.

100% poliéster, 200 g/m².

S - M - L - XL - 2XL
4 - 6 - 8 - 10 - 12 - 14 - 16

1 30

02 55

0338 **Esparta**

Chándal bicolor de acetato con interior aterciopelado. Chaqueta con bandas laterales, cuello, puños, bajo y bolsillos a contraste. Puños y cintura en canalé 1x1. Cremallera central con cubrebarbilla. Pantalón recto con cremalleras en el bajo. Cinturilla elástica y bolsillos laterales.

100% poliéster, tejido acetato liso, 210 g/m².

S - M - L - XL - 2XL
4 - 6 - 8 - 10 - 12 - 14 - 16

1 15

0155 **Kids**

3155 **Kids**

6055 **Kids**

1055 **Kids**

0555 **Kids**

22555 **Kids**

KIDS | pg. 210

winter sport

KIDS | pg. 207

0365 **Prime**

Camiseta térmica sin costuras multideporte. Transpirable y fácil secado. Diseño anatómico extraconfortable. Cuello redondo a la caja.

92% poliamida / 8% elastano, 200 g/m².

3XS/2XS - XS/S - M/L - XL/2XL
4 - 6 - 8 - 10

1 50

01 02 03 60

05 55 235 226

0458 **Better**

Malla térmica transpirable. Tejido suave y confortable, proporcionando máximo confort. Tejido técnico elástico de fácil lavado. Cinturilla y bajos de elástico reforzado.

92% poliamida / 8% elastano, 240 g/m².

XS-S - M-L - XL-2XL
4/6 - 8/10 - 12/14

02

PRIMEBETTER

KIDS | pg. 194

0415 **Montecarlo l/s**

Camiseta técnica de manga larga ranglán. Tejido transpirable de fácil lavado y secado. Remallada al tono en mangas. Cubrecosturas en cuello.

100% poliéster piqué, 150 g/m²

S - M - L - XL - 2XL
4 - 8 - 12 - 16

5 50

K 01 | K 02 | K 60 | K 05 | K 221 | K 223

6670 **Shanghai l/s**

Camiseta técnica de manga larga ranglán bicolor. Tejido principal bird´s eye y paneles laterales e interior de la manga con tejido microperforado para transpiración. Cuello redondo con cubrecosturas de refuerzo en su interior.

Tejido principal: 100% poliéster bird´s eye.
Paneles: 100% poliéster microperforado. 140 g/m².

S - M - L - XL - 2XL

5 50

0105 | 0146 | 0160 | 0246 | 1246 | 22102 | 22202 | 22302 | 6046

MELBOURNE
RUN FAST | RUN COMFORTABLE

6695 **Icaria woman** | pg. 288

DUO

1114 **Melbourne woman**

Sudadera técnica de manga larga ranglán y media cremallera entallada. Tejido cálido con interior perchado. Cremallera invertida con detalle reflectante. Cubrecosturas de refuerzo a contraste en el interior del cuello. Puños con apertura para pulgar. Detalles reflectantes en la espalda. Espalda ligeramente más larga que el delantero.

94% poliéster/6% Elastano, 200 g/m².

S - M - L - XL - 2XL

1 30

02 40 12 05 310

248 980 221 234

DUO

1113 **Melbourne**

Sudadera técnica de manga larga ranglán y media cremallera. Tejido cálido con interior perchado. Cremallera invertida con detalle reflectante. Cubrecosturas de refuerzo a contraste en el interior del cuello. Puños con apertura para pulgar. Detalles reflectantes en la espalda. Espalda ligeramente más larga que el delantero.

94% poliéster/ 6% elastano, 200 g/m².

S - M - L - XL - 2XL

1 30

02 60 12 05 310

248 980 221 234

5088 **Angelo**

Cortavientos con capucha Unisex.
· Cremallera central a contraste con protector de barbilla y tirador.
· Bolsillos laterales con cremalleras a contraste y ribete reflectante (no incluido en el color camuflaje).
· Bolsillo en la espalda para guardar prenda con cierre de velcro.
· Capucha, puños y bajo con ribete elástico en contraste.
· Interior de capucha con forro rejilla y cubrecosturas.
Color Camuflaje Bosque (232) disponible en talla XS, no disponible en tallas para niños.

100% poliéster, 60 g/m².

XS - S - M - L - XL - 2XL
4 - 6 - 8 - 10 - 12 - 14

1 50

02 60 05 55 221

XS

232

KIDS | pg. 213

ANGELO

RUN **FAST** | RUN **COMFORTABLE**

KENTUCKY

KENTUCKY

5089 **Kentucky**

Cortavientos de manga ranglán.
· Cuello forrado con tejido transpirable y capucha extraíble con ajustadores.
· Cremallera central al tono con cubre barbilla y tirador.
·Tejido transpirable en sisas.
· Bolsillos laterales con cremallera.
· Puños y bajo con ribete elástico.
· Bolsillo en la espalda para guardar la prenda.

100% poliéster, 50 g/m².

S - M - L - XL - 2XL

1 50

02 60 05 225 221

GLASGOW

100% QUADRILLE POLYESTER

DUO

5050 **Glasgow**

Cortavientos ligero y transpirable.
· Cuello con interior forrado y cubre costuras.
· Cremallera central invertida con detalle reflectante, protector de barbilla y tirador.
· Tejido transpirable en sisas.
· Bolsillos laterales con cremalleras invertidas.
· Bolsillo interior para guardar la prenda.
· Puños y bajo con ribete elástico.
· Detalles reflectantes en la espalda.

100% poliéster cuadrillé, 70 g/m².

S - M - L - XL - 2XL

1 50

02 64 05 45 221 234

DUO

5051 **Glasgow woman**

Cortavientos de manga ranglán entallado, ligero y transpirable.
· Cuello con interior forrado y cubre costuras.
· Cremallera central invertida con detalle reflectante, protector de barbilla y tirador.
· Tejido transpirable en sisas.
· Bolsillos laterales con cremalleras invertidas.
· Bolsillo interior para guardar la prenda.
· Puños y bajo con ribete elástico.
· Detalles reflectantes en la espalda.
· Bajo con espalda más larga.

100% poliéster cuadrillé, 70 g/m².

S - M - L - XL - 2XL

1 50

02 64 05 45 221 234

5097 **Norway sport**

Parka acolchada con capucha y relleno tacto pluma. Resistente al agua. Cremalleras, tiradores y ribete elástico a contraste. Protector de barbilla. Dos bolsillos laterales con cremalleras invertidas. Forro interior a contraste. Incluye bolsa de transporte. Prenda ligera y plegable. Espalda ligeramente más larga que el delantero.

Exterior: 100% poliéster, 300T.
Forro: 100% poliéster.
Guata: 100% poliéster, efecto pluma.
290 g/m².

S - M - L - XL - 2XL
6 - 8 - 10 - 12 - 14

1 10

55222 0555 0260

KIDS | pg. 212

5080 **Nepal**

Parka acolchada y capucha fija con visera. Cremallera frontal a tono con doble tirador y protector de barbilla. Puños elásticos. Dos bolsillos laterales con cremallera. Un bolsillo interior en pecho izquierdo y acceso interior para marcaje.

Tejido exterior: 100% poliéster, tafetán, 110 g/m².
Guata: 100% poliéster, 160 g/m².
Forro: 100% poliéster, tafetán, 65 g/m².

S - M - L - XL - 2XL - 3XL
4 - 6 - 8 - 10 - 12 - 14 - 16

1 10

K 02 K 55

KIDS | pg. 183

sports sets

KIDS | pg. 196

0346 **Boca**

Conjunto deportivo unisex de 2 piezas transpirable. Combinación de 3 tejidos, ofreciendo un rendimiento versátil. Tejido principal suave y confortable, tejido microperforado en manga para mayor transpiración y tejido CONTROL DRY paneles laterales. Cuello Mao con broche de presión. Pantalón corto con vivos a contraste y parte interior de la pierna en tejido CONTROL DRY. Cinturilla ajustable y cordones.

Tejido principal: 100% poliéster interlock.
Paneles: 100% poliéster microperforado y 100% poliéster waffle interlock,
140 g/m².

M - L - XL - 2XL
4 - 8 - 12 - 16

1 20

0102 **Kids** 0160 **Kids** 0105 **Kids** 0305 **Kids**

6055 **Kids** 4002 **Kids**

22255 **Kids** 22102 **Kids**

0525 **Juve**

Conjunto deportivo de 3 piezas, dos camisetas con semi manga ranglán y un pantalón corto. Camiseta manga sublimada y cuello redondo con tricot en la parte posterior. Pantalón con cinturilla elástica, cordón interior, vivo lateral a contraste y apertura lateral en el bajo.

100% poliéster, 140 g/m².

M - L - XL - 2XL
4 - 8 - 12 - 16

1 20

0102 **Kids**

0160 **Kids**

0105 **Kids**

0305 **Kids**

3102 **Kids**

6055 **Kids**

22602 **Kids**

22255 **Kids**

22102 **Kids**

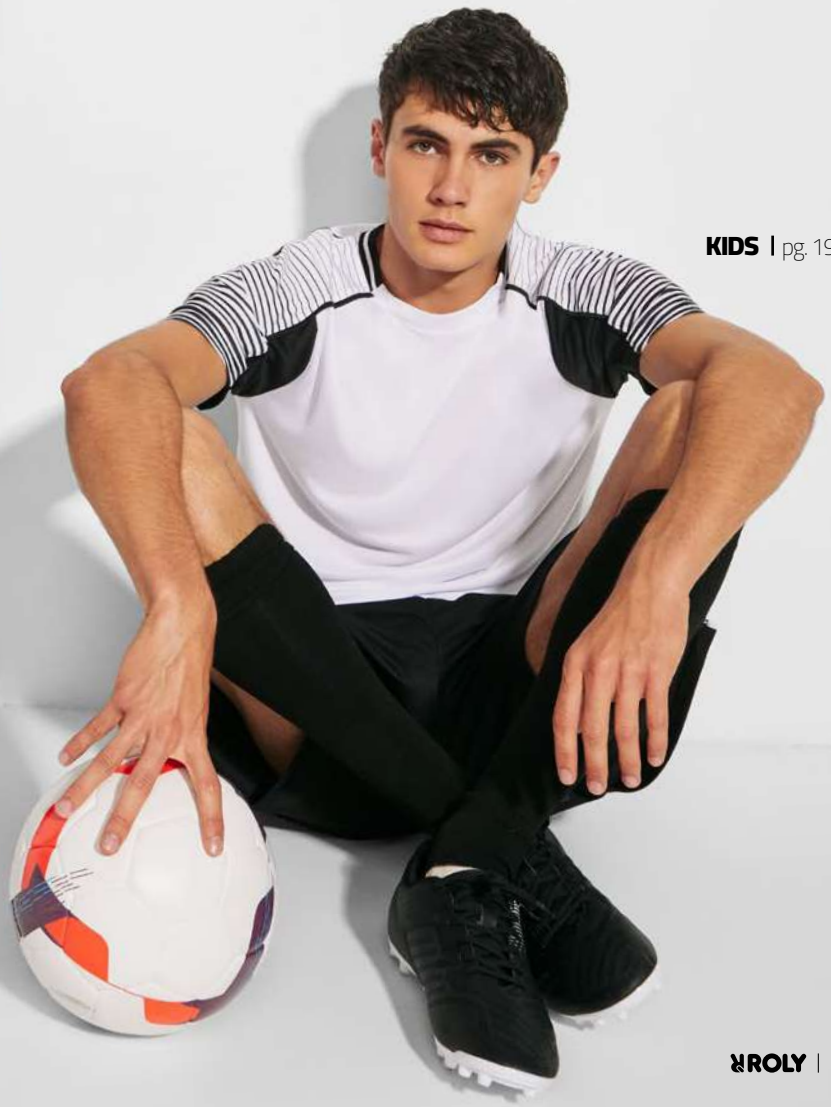

KIDS | pg. 198

0457 **United**

Conjunto deportivo unisex de 2 piezas transpirable. Camiseta manga corta con cuello pico bicolor. Cubrecosturas reforzado en el interior con vivo en el hombro a contraste. Pantalón corto a contraste de la camiseta con cintura elástica, cordón ajustable en su interior.

100% poliéster, 140 g/m².

M - L - XL - 2XL
4 - 8 - 12 - 16

1 20

0102 **Kids**

0355 **Kids**

3102 **Kids**

1010 **Kids**

0501 **Kids**

22255 **Kids**

KIDS | pg. 197

EQUIPMENT FOR **ALL SPORTS**

UNITED

SPORTS **OUTFIT.**

RACINGRACING

0452 **Racing**

Conjunto deportivo unisex de 3 piezas transpirable. Dos camisetas de manga corta con detalles bicolor. Pantalón corto a contraste de la camiseta con cintura elástica, Cordón ajustable en su interior.

100% poliéster, 140 g/m².

M - L - XL - 2XL
4 - 8 - 12 - 16

1 20

0160 **Kids**

0105 **Kids**

0155 **Kids**

0305 **Kids**

4055 **Kids**

22502 **Kids**

KIDS | pg. 199

RACING

0414 **Ajax**

Peto deportivo transpirable unisex. Especial para entrenamientos. Tejido de fácil secado.

100% poliéster piqué, 140 g/m².

M - XL
8 - 16

1 50

01 60 05 222 221 223 234

KIDS | pg. 200

0491 **Soccer**

Calcetas de equipación elásticas y transpirables. Refuerzo en puntera y talón. Canalé con elasticidad progresiva adaptándose a diferentes medidas.

Caña: 100% poliéster.
Pie: 80% poliéster / 17% algodón / 3% elastano.

KID (31/34)
JUNIOR (35/40)
SR (41-46)

10 100

01 02 03 31

60 05 55 226

KIDS | pg. 200

KIDS | pg. 201

0413 **Porto**

Camiseta de portero de manga larga ranglán. Tejido transpirable. Paneles laterales, interior de mangas y detalle en el cuello a contraste. Coderas acolchadas.

100% poliéster, 160 g/m².

M - L - XL - 2XL
8 - 12 - 16

1 25

02221 **Kids** 0302 **Kids** 6002 **Kids** 0502 **Kids** 22602 **Kids**

0551 **Arsenal**

Pantalón corto de portero transpirable. Inserciones laterales acolchadas con cinturilla elástica con cordón interior ajustable.

100% poliéster, 250 g/m².

KIDS | pg. 200

M - L - XL - 2XL
8 - 12 - 16

1 25

02

0552 **Bayern**

Pantalón largo de portero transpirable. Inserciones laterales acolchadas con cinturilla elástica con cordón interior ajustable. Bajo con puño.

100% poliéster, 250 g/m².

KIDS | pg. 201

M - L - XL - 2XL
8 - 12 - 16

1 25

02

328-351.

Accessories_

swinsuits

6708 **Balos**

Bañador con detalles a contraste y dos bolsillos laterales. Cinturilla elástica con cordones decorativos ajustables y ojales metálicos a contraste. Laterales con vivo a contraste. Bolsillo trasero con ojal de desagüe. Slip interior.

100% poliéster, 100 g/m².

S - M - L - XL - 2XL

1 50

02 311 60 05 55 235

balos

6716 **Aqua**

Bañador con dos bolsillos laterales. Cinturilla elástica con cordón ajustable. Bolsillo trasero con ojal y tapeta. Apertura lateral. Slip interior.

100% poliéster, 100 g/m².

S - M - L - XL - 2XL
4 - 8 - 12 - 16

1 50

02 60 12 55 226 K 221 K 223 K 228

KIDS | pg. 214

aqua

caps

KIDS | pg. 215

7008 **Panel**

Gorra de 6 paneles con sándwich a contraste. 6 orificios de ventilación y cierre de velcro ajustable.

100% algodón,260 g/m².

ADULTO - KIDS

25 200

01 02 03 31
60 40 71 12
05 55 56 114
232

7019 **Eris**

Gorra de 5 paneles con sándwich a contraste y cuatro orificios de ventilación bordados. Cierre de velcro ajustable.

100% algodón, 170 g/m².

TALLA ÚNICA

25 200

01 02 31 60
12 05 55 226

KIDS | pg. 215

7041 **Uranus**

Gorra de 5 paneles con cierre ajustable de velcro y orificios de ventilación bordados.

100% algodón, 170 g/m².

ADULTO - KIDS

25 300

01 02 03 60
05 55 226

7000 **Basica**

Gorra de 5 paneles, con orificios de ventilación bordados y cierre de velcro ajustable.

80% poliéster/20% algodón.

TALLA ÚNICA

25 300

01 02 03 60
05 55 226

7012 **Terra**

Gorra de estilo casual de 6 paneles. Interior de la visera en acabado contraste. Ojales y cierre ajustable metálicos.

100% algodón, 260 g/m².

TALLA ÚNICA

25 200

46 02 07 67 86 15

7020 **Mercury**

Gorra técnica de 3 paneles. Tejido ligero y transpirable con cierre de velcro ajustable.

90% poliéster /10% elastano, 140 g/m².

TALLA ÚNICA

25 200

01 02 05 221 234

9009 **Planet**

Gorro de punto con doble vuelta, especial para bordado.

100% acrílico. Peso: 40 g/m².

TALLA ÚNICA

10 200

01 02 60 05 55

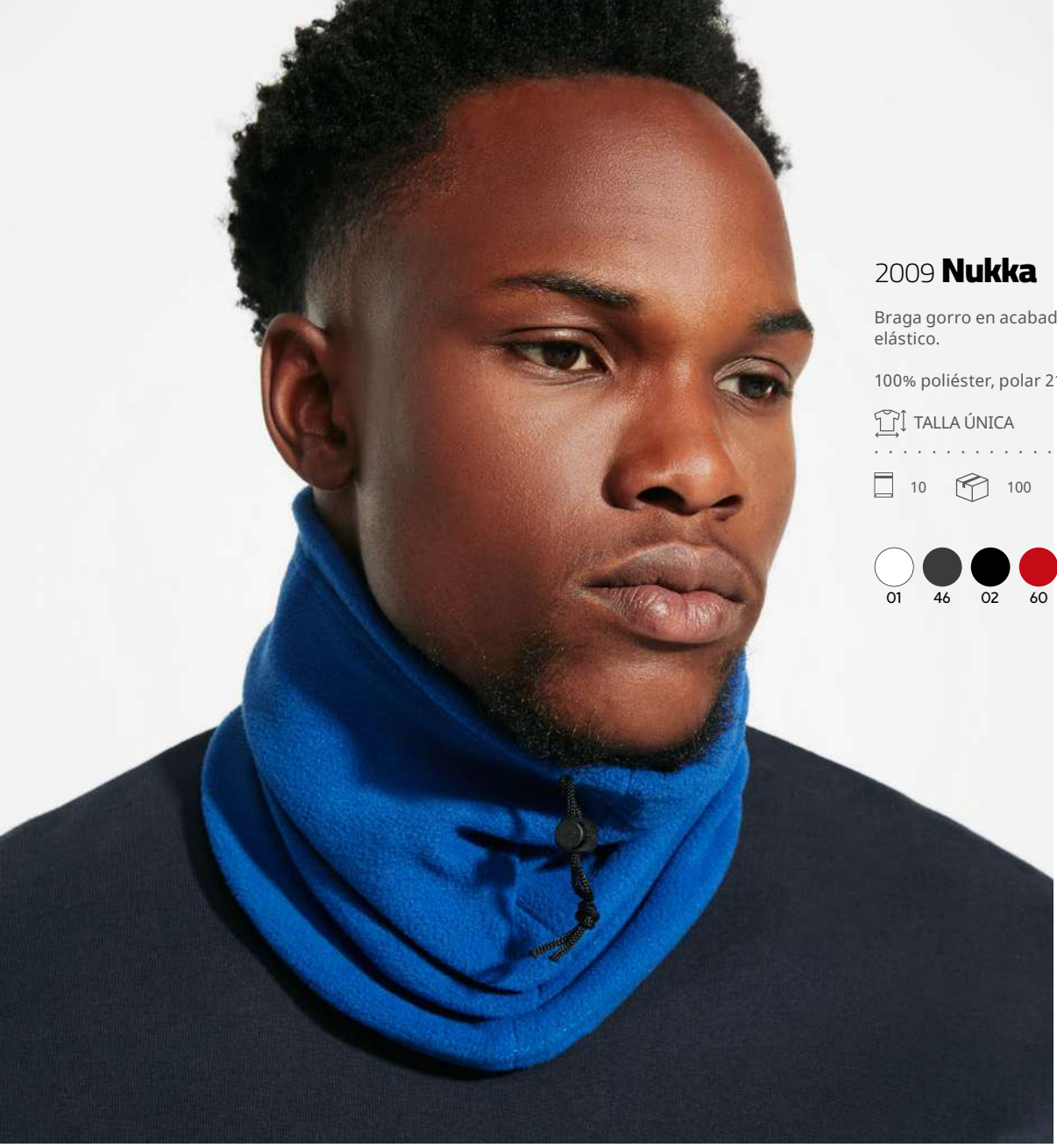

2009 **Nukka**

Braga gorro en acabado polar con ajustador elástico.

100% poliéster, polar 210 g/m².

TALLA ÚNICA

10 100

01 46 02 60 05 55

9004 **Nanuk**

Braga para cuello multifunción de diseño tubular y corte recto.

100% poliéster, tacto algodón, 130 g/m².

TALLA ÚNICA

25 500

01 02 03 31 60 78 05 55 226

backpacks

7138 **Dodo**

Mochila multifunción. Gran compartimento principal de apertura extensible con cremallera y ajustadores. Bolsillos laterales. Espalda y asas acolchadas.

100% poliéster, tejido oxford, 900D,220 g/m².
44 x 30 x 13 cm (abierta 60x30x13cm). 24L.

TALLA ÚNICA

1 20

7146 **Chucao**

Mochila de poliéster en acabado jaspeado. Tirantes, espalda y asa acolchadas. Doble compartimento frontal con capacidad para portátil de 15''. Bolsillo frontal con cremallera a contraste. Bolsillos laterales.

100% poliéster, 400 g/m².
28 x 43 x 13 cm. 15 L.

TALLA ÚNICA

1 15

15 231 55 60

243 255 58

chucao

7124 **Marabu**

Mochila clásica con compartimentos de gran capacidad. Espalda y tirantes acolchados. cremalleras, tiradores, asas de mano y correas a contraste.

100% poliéster,900D, 550 g/m².
30 x 40 x 18 cm. 20 L.

TALLA ÚNICA

1 20

02

03

31

60

78

12

05

55

15

226

7145 **Teros**

Mochila clásica en colores vigoré. Compartimento principal con bolsillo delantero con cremallera y salida de cable. Cremalleras, tiradores, asa de mano a contraste. Correas acolchadas ajustables.

100% poliéster 300D, 400 g/m².
30 x 40 x 12 cm. 14 L.

TALLA ÚNICA

1 20

243

256

252

246

248

135

7157 **Zorzal**

Mochila deportiva de diseño plano y fácil personalización, con cordones planos a tono y bolsillo interior con cremallera.

100% Polyester 600D. 150 g/m²
35,5 X 42,5 cm

TALLA ÚNICA

10 200

01 02 60 05 55

zorzal

7115 **Falco**

Mochila deportiva bicolor con bolsillo zapatillero acolchado. Bolsillo principal con doble tirador y bolsillo frontal exterior.

100% poliéster 900D, 420 g/m².
46 x 32 x 20 cm. 30 L.

TALLA ÚNICA

1 10

02 60 05 55

7120 **Columba**

Mochila deportiva con bolsillo zapatillero frontal. Compartimento frontal con doble tirador y bolsillo frontal exterior.

100% poliéster 900D, 420 g/m².
42 x 32 x 28 cm. 38 L.

TALLA ÚNICA

1 10

02 60 05 55

canary

7121 **Canary**

Bolsa deportiva con doble asa y asa larga ajustable para colgar. Bolsillo principal con doble tirador. Bolsillo zapatillero con compartimento extraíble. Anti-humedad. Base con tacos. Fácil limpieza.

100% poliéster 600D, 330 g/m².
42 x 48 x 26 cm. 53 L.

TALLA ÚNICA

1 10

02 60 05 55

accessories

9001 **Crossfitter**

Cinta deportiva en tejido doble técnico transpirable.

100% poliéster, 140 g/m².

TALLA ÚNICA

10 300

01 02 222 221 228 234

7118 **Marathon**

Cinturón deportivo multiusos de tejido elástico impermeable. Cremallera reflectante y salida para cables.

88% poliéster y 12% elastano.

TALLA ÚNICA: 23 x 5,5 cm

10 200

02221 7802

22102 22302 05221

7100 **Orly**

Toalla con práctico elástico para su fácil plegado. El color plomo oscuro 46, lleva remallado en amarillo flúor. El resto de colores con remallado a tono. El color blanco 01 lleva una parte lisa especial para marcaje.

80% poliéster / 20% poliamida, 280 g/m².

S: 38 x 68 cm - M: 60 x 145 cm

S: 10 50 **M:** 10 100

01 46 60 05 55 226

7119 **Cork**

Toalla de microfibra con práctica banda elástica para su fácil plegado. Secado rápido.

90% poliéster / 10% poliamida, 190 g/m².

70 x 120 cm

10 100

01 46 02 78 05 28

*Ejemplo de ilustración en fullprint.

0381 **Kalox**

Calcetín media caña sublimable. Talón y puntera en color negro. Tejido tacto algodón.

94% poliéster y 6% licra

36/39 - 40/42 - 43/46

5 250

01

CERTIFICADOS ROLY

COMPROMETIDOS CON LAS MEJORES PRÁCTICAS

En Roly contamos con diferentes certificados nacionales e internacionales que garantizan la calidad de nuestros productos y nuestro compromiso con la sociedad

SMETA 4 PILLARS

Roly ha superado con éxito la auditoría ética Smeta 4 Pillars que garantiza las buenas prácticas de la compañía en los ámbitos de la salud y la prevención de riesgos laborales, los requisitos reglamentarios en materia de trabajo, la seguridad medioambiental, la responsabilidad social corporativa y la ética empresarial.

SEDEX® MEMBERS

Como miembro de **Sedex®**, Roly asume el código ético de esta organización y cumple todos los requerimientos auditados bajo este estándar social internacional, formando parte de una organización global que promueve las responsabilidad empresarial con la sociedad en su más amplio espectro de actuación. **Sedex®** ayuda a Roly a gestionar sus actividades sobre derechos laborales, salud y seguridad, entorno, ética empresarial y comercial.

OEKO-TEX STANDARD 100

La mayoría de los productos Roly cuentan con este certificado que garantiza haber contemplado todos los requisitos medioambientales durante el proceso de fabricación y que los tejidos, sus tintes y cualquier elemento integrante de la prenda, no contiene sustancias nocivas o peligrosas.

OCS BLENDED (Estándar de Contenido Orgánico)

Roly cuenta con una gama de productos cuyo tejido es 5 - 95 % algodón orgánico certificado. Y que están certificados por Ecocert Greenlife de acuerdo al estándar disponible en www.ecocert.com con licencia número 198360.

ISO 9001: 2015

La compañía cumple los requisitos de gestión y aseguramiento de la calidad que certifica esta norma internacional.

ES18/64369

ILO (Organización Internacional de Trabajo)

Todas las fábricas que elaboran los productos Roly, cumplen con lo establecido en la Convención de Génova nº 138, que regula la edad mínima para emplear menores.

ISO 14001: 2015

El cumplimiento de esta norma garantiza que la compañía respeta el medio ambiente, ya que ayuda a identificar, priorizar y gestionar los riesgos ambientales.

ES18/64370

AEO

Como "**Authorized Economic Operator**", Roly está certificada como una empresa importadora y exportadora de confianza para las autoridades aduaneras en todo el mundo, lo que facilita el tránsito de la mercancía que comercializamos.

ISO 45001: 2018

La compañía cumple con esta norma que establece los requisitos mínimos de las mejores prácticas en gestión de seguridad y salud en el trabajo.

PEFC

Roly está adherida a **PEFC**, programa que promueve la gestión sostenible de los bosques para conseguir un equilibrio social, económico y medioambiental de los mismos, es por ello que le papel de este catálogo, y de la mayoría del material impreso por la compañía, se obtiene de madera de bosques sostenibles.

GRS Certificado por INTERTEK

Roly cuenta con una gama de productosdonde parte de sus tejidos están certificados GRS.

CMPY-139218

GOTS.

Roly cuenta con una gama de productos (GOLDEN Y GOLDEN WOMAN) donde el 100% de sus materiales integrantes son de origen orgánico certificado.

Este sello asegura la protección del ser humano y el medio ambiente frente al riesgo que conlleva la fabricación, comercialización y el uso de sustancias y mezclas químicas.

ICONOGRAFÍA

NUEVO COLOR
Este icono indica que el artículo presenta un nuevo color

NUEVO PRODUCTO
Este artículo es novedad en este catálogo

NUEVA TALLA
Artículo con nueva talla

ADULT **PARA ADULTO**
Disponible en tallas de adulto.
Se indica la página

KIDS **PARA NIÑO**
Disponible en tallas de niño.
Se indica la página

K Color disponible en talla de niño

CAJAS
Cantidad de unidades del producto que contiene una caja

PACK
Cantidad de unidades del producto que contiene un pack

TEJIDO ORGÁNICO
Tejido compuesto de algodón 100% orgánico

MODELO IMPERMEABLE
Tejido preparado para repeler el agua, evitando que ésta traspase la prenda

RESISTENTE AL AGUA
Tratamiento especial que minimiza el efecto erosivo del agua en el tejido de la prenda

A PRUEBA DE VIENTO
Tratamiento del tejido que impide que el viento traspase la prenda

TEJIDO TÉCNICO TRANSPIRABLE
El tejido permite la transpiración del cuerpo. Ideal para actividad física

CONTROL DRY
Tejido transpirable que permite un secado rápido

ANTIBACTERIAL
Tejido con tratamiento antibacteriano

BOLSILLO OPCIONAL
Incluye bolsillo opcional para añadir a la prenda

PACK VARIAS PIEZAS
Este artículo se compone de varias piezas

UNISEX
Modelo adecuado tanto para hombre como para mujer

DÚO CONCEPT
Este artículo tiene su equivalente para el otro género

ETIQUETA ADHESIVA
Etiqueta en vinilo que se puede pegar y despegar fácilmente durante el proceso de estampación

ETIQUETA REMOVIBLE
La etiqueta se puede quitar sin descoser el cubrecosturas

STRETCH
Tejido con elastano

ÍNDICE

ALFABETICO POR NOMBRE

A

ADELAIDA 0459 291
ADELPHO 1174 ..... 206, 295
ADELPHO WOMAN 1175 295
AGIA 0398 ..... 205, 287
AIDA 6656 ..... 193, 261
AJAX 0414 ..... 200, 326
AKITA 6534 ..... 72, 169
ALASKA 1106 155
ANDRE 0350 ..... 193, 255
ANDY 0356 279
ANETO 1109 119
ANGELO 5088 ..... 213, 310
ANNAPURNA 1104 108
ANNAPURNA WOMAN 1111 109
ANTARTIDA 6432 ..... 140, 180
ANTARTIDA WOMAN 6433 140
AQUA 6716 ..... 214, 333
ARGOS 0460 ..... 209, 296
ARLAS 1122 25
ARSENAL 0551 ..... 200, 327
ARTIC 6412 ..... 131, 181
ARTIC WOMAN 6413 130
ASSEN 0201 247
ATHENAS 0339 ..... 210, 300
ATOMIC 150 6424 49
AUSTIN 6654 ..... 191, 249
AUSTIN WOMAN 6649 249
AUSTRAL 6632 85
AVUS 6658 260

B

BABY 6564 163
BABY L/S 7203 163
BADET 1058 ..... 117, 177
BAHRAIN 0407 ..... 187, 236
BAHRAIN WOMAN 0408 236
BALI 6597 68
BALOS 6708 332
BARUC 1182 21
BASEL 6666 23
BASICA 7000 337
BATIAN 1071 ..... 34, 106
BAYERN 0552 ..... 201, 327
BEAGLE 6554 ..... 51, 166
BELICE 6532 70
BELLAGIO 1099 134
BENOIT 9125 214
BETIS 0419 273
BETTER 0458 ..... 207, 306
BILES 8300 221
BOCA 0346 ..... 196, 320
BOWIE 0395 94
BOX 1090 283
BRACO 6550 ..... 55, 167
BREDA 6698 ..... 28, 58, 165
BREDA WOMAN 6699 ..... 28, 58
BRENDA 6535 ..... 75, 170
BRISTOL 0406 291
BRYANT 8325 218
BUGATTI 6399 ..... 192, 256
BURU 0397 23

C

CALCIO 0484 ..... 203, 274
CAMIMERA 0450 ..... 186, 233
CANARY 7121 347
CAPRI 6683 53
CAPUCHA 1087 ..... 113, 176
CARLA 0317 ..... 204, 283
CAROLINA 6517 74
CARPE 5009 96
CARPE CHILD 5008 175
CELTIC 0553 ..... 202, 279
CENTAURO PREMIUM 6607 93
CERLER 0461 292
CHUCAO 7146 342
CIES 6643 67
CIRENE 0399 286
CLASICA 1070 ..... 105, 176
COLLIE 7136 66
COLUMBA 7120 346
CORK 7119 351
CRETA 6410 ..... 211, 301
CROSSFITTER 9001 350

D

DAYTONA 0420 ..... 186, 232
DERBY 0441 19
DETROIT 6652 ..... 190, 245
DODO 7138 342
DOGO PREMIUM 6502 ..... 54, 167
DOMINICA 6687 69
DORTMUND 6688 ..... 203, 274
DUMMY 9000 162

E

ELBRUS 1103 118
ELIDE 9099 297
EPIRO 1115 ..... 208, 302
ERIS 7019 337
ESCOCIA 5074 157
ESPARTA 0338 ..... 210, 303
ESTRELLA L/S 6635 ..... 98, 174
ESTRELLA WOMAN L/S 6636 99
EUROPA 5077 ..... 152, 185
EUROPA WOMAN 5078 153
EVEREST 5064 122
EVERTON 6651 277
EXTREME 1217 ..... 78, 171
EXTREME WOMAN 1218 78

F

FALCO 7115 346
FINLAND 5094 147
FINLAND WOMAN 5095 147
FOX 6660 61
FOX WOMAN 6661 61
FUJI 1105 120

G

GLASGOW 5050 314
GLASGOW WOMAN 5051 314
GOLDEN 6690 ..... 31, 57, 164
GOLDEN WOMAN 6696 ..... 30, 56
GUADALUPE 6647 68

H

HAWAII 6692 73
HIMALAYA 1095 ..... 127, 181
HIMALAYA WOMAN 1096 127
HONEY 7200 162
HONEY L/S 7202 162
HUSKY 6689 63
HUSKY WOMAN 6691 63

I

ICARIA 6694 288
ICARIA WOMAN 6695 288
IMOLA 0427 ..... 38, 188, 238
IMOLA WOMAN 0428 ..... 38, 238
IMPERIUM 6641 92

INDIANAPOLIS 6650 ..... 192, 244
INTERLAGOS 0563 256
IRIA 1181 20
ISLAND 5200 157

J

JADA 6667 25
JAMAICA 6627 ..... 51, 166
JANNU 6684 259
JOPLIN 6556 16
JUVE 0525 ..... 198, 321

K

KALOX 0381 ..... 215, 351
KEMI 1118 18
KENTUCKY 5089 313

L

LANUS 6655 280
LAZIO 0418 ..... 202, 279
LEIRE 0405 ..... 205, 287
LEVI 1180 19
LUCIANE 1195 128
LUCIANE WOMAN 1196 128
LYLES 8305 225

M

MAKALU 5079 144
MANASLU 1119 20
MARABU 7124 344
MARATHON 7118 350
MARC 8335 223
MEGOS 8310 222
MELBOURNE 1113 309
MELBOURNE WOMAN 1114 309
MERCURY 7020 338
MESENIA 6697 285
MINSK 1120 150
MISANO 6682 257
MONACO 6401 240
MONTBLANC 6421 ..... 121, 178
MONTECARLO 0425 ..... 189, 234
MONTECARLO L/S 0415 ..... 194, 307
MONTECARLO WOMAN 0423 234
MONTMELO 0421 267
MONTREAL 6629 95
MONZHA 0404 ..... 195, 265
MONZHA WOMAN 0410 265

N

NADAL 8320 220
NANUK 9004 339
NARA 6536 76
NATION 6640 95
NEAPOLIS 0521 ..... 208, 302
NEBRASKA 6436 ..... 138, 180
NEBRASKA WOMAN 6437 138
NELLY 0322 ..... 204, 280
NEPAL 5080 ..... 212, 317
NEVADA 1199 134
NEW ASTUN 1173 ..... 206, 292
NORWAY 5090 ..... 148, 183
NORWAY SPORT 5097 ..... 212, 316
NORWAY WOMAN 5091 148
NUKKA 2009 339

O

ORLY 7100 351
OSLO 5092 ..... 136, 182
OSLO WOMAN 5093 136
OWENS 8315 219

P

PANEL 7008 ..... 215, 337
PATTY 0321 280
PEGASO PREMIUM 6609 ..... 91, 173
PEGASO WOMAN PREMIUM 6644 91
PLANET 9009 338
PLAYER 0453 ..... 203, 274
POINTER 1204 80
POINTER CHILD 1205 171
PORTO 0413 ..... 201, 327
PRIME 0365 ..... 207, 306
PRINCE 6617 ..... 33, 87
PRINCE WOMAN 6618 ..... 33, 87

Q

QUEBEC 6438 135

R

RACING 0452 ..... 199, 324
RUDOLPH 6435 142

S

SAKHIR 6662 262
SAMOYEDO 6503 71
SEBRING 6665 262
SEPANG 0416 252
SHANGHAI 6595 ..... 190, 242
SHANGHAI L/S 6670 307
SHANGHAI WOMAN 6648 242
SHIBA 1219 81
SHURA 0349 261
SIBERIA 6428 143
SITKA 5201 159
SITKA WOMAN 5202 158
SOCCER 0491 ..... 200, 326
SOCHI 0426 ..... 41, 241
SPIRO 0449 273
SPORT 6705 ..... 203, 273
STAFFORD 6681 ..... 53, 168
STAR 6638 ..... 89, 172
STAR WOMAN 6634 89
SUBLIMA 7129 ..... 73, 169
SURGUT 5085 151
SUZUKA 6657 245

T

TAMIL 0402 ..... 43, 195, 269
TAMIL WOMAN 0409 ..... 43, 269
TECKEL 6523 65
TELENO 1117 103
TEROS 7145 344
TERRA 7012 338
TERRIER 0396 64
TEXAS 6545 ..... 77, 170
TOKYO 0424 253
TYLER 6612 17

U

ULAN 6439 ..... 123, 179
UNITED 0457 ..... 197, 322
URANUS 7041 ..... 215, 337
URBAN 1067 ..... 114, 177
URBAN WOMAN 1068 115
UTAH 1107 156

V

VELETA 6425 121
VEZA 6562 14
VEZA WOMAN 6563 14
VICTORIA 6646 70
VINSON 1074 ..... 37, 111

W

WOODS 8330 224

Y

YUKON 1108 154

Z

ZAIR 1121 21
ZOLDER 6653 ..... 191, 250
ZOLDER WOMAN 6663 250
ZORZAL 7157 345

ÍNDICE
POR REFERENCIAS

0201 ASSEN 247
0317 CARLA 204, 283
0321 PATTY 280
0322 NELLY 204, 280
0338 ESPARTA 210, 303
0339 ATHENAS 210, 300
0346 BOCA 196, 320
0349 SHURA 261
0350 ANDRE 193, 255
0356 ANDY 279
0365 PRIME 207, 306
0381 KALOX 215, 351
0395 BOWIE 94
0396 TERRIER 64
0397 BURU 23
0398 AGIA 205, 287
0399 CIRENE 286
0402 TAMIL 43, 195, 269
0404 MONZHA 195, 265
0405 LEIRE 205, 287
0406 BRISTOL 291
0407 BAHRAIN 187, 236
0408 BAHRAIN WOMAN 236
0409 TAMIL WOMAN 43, 269
0410 MONZHA WOMAN 265
0413 PORTO 201, 327
0414 AJAX 200, 326
0415 MONTECARLO L/S 194, 307
0416 SEPANG 252
0418 LAZIO 202, 279
0419 BETIS 273
0420 DAYTONA 186, 232
0421 MONTMELO 267
0423 MONTECARLO WOMAN 234
0424 TOKYO 253
0425 MONTECARLO 189, 234
0426 SOCHI 41, 241
0427 IMOLA 38, 188, 238
0428 IMOLA WOMAN 38, 238
0441 DERBY 19
0449 SPIRO 273
0450 CAMIMERA 186, 233
0452 RACING 199, 324
0453 PLAYER 203, 274
0457 UNITED 197, 322
0458 BETTER 207, 306
0459 ADELAIDA 291
0460 ARGOS 209, 296
0461 CERLER 292
0484 CALCIO 203, 274
0491 SOCCER 200, 326
0521 NEAPOLIS 208, 302
0525 JUVE 198, 321
0551 ARSENAL 200, 327
0552 BAYERN 201, 327
0553 CELTIC 202, 279
0563 INTERLAGOS 256
1058 BADET 117, 177
1067 URBAN 114, 177
1068 URBAN WOMAN 115
1070 CLASICA 105, 176
1071 BATIAN 34, 106
1074 VINSON 37, 111
1087 CAPUCHA 113, 176
1090 BOX 283
1095 HIMALAYA 127, 181
1096 HIMALAYA WOMAN 127
1099 BELLAGIO 134
1103 ELBRUS 118
1104 ANNAPURNA 108
1105 FUJI 120
1106 ALASKA 155
1107 UTAH 156
1108 YUKON 154
1109 ANETO 119
1111 ANNAPURNA WOMAN 109
1113 MELBOURNE 309
1114 MELBOURNE WOMAN 309
1115 EPIRO 208, 302
1117 TELENO 103
1118 KEMI 18
1119 MANASLU 20
1120 MINSK 150
1121 ZAIR 21
1122 ARLAS 25
1173 NEW ASTUN 206, 292
1174 ADELPHO 206, 295
1175 ADELPHO WOMAN 295
1180 LEVI 19
1181 IRIA 20
1182 BARUC 21
1195 LUCIANE 128
1196 LUCIANE WOMAN 128
1199 NEVADA 134
1204 POINTER 80
1205 POINTER CHILD 171
1217 EXTREME 78, 171
1218 EXTREME WOMAN 78
1219 SHIBA 81
2009 NUKKA 339
5008 CARPE CHILD 175
5009 CARPE 96
5050 GLASGOW 314
5051 GLASGOW WOMAN 314
5064 EVEREST 122
5074 ESCOCIA 157
5077 EUROPA 152, 185
5078 EUROPA WOMAN 153
5079 MAKALU 144
5080 NEPAL 212, 317
5085 SURGUT 151
5088 ANGELO 213, 310
5089 KENTUCKY 313
5090 NORWAY 148, 183
5091 NORWAY WOMAN 148
5092 OSLO 136, 182
5093 OSLO WOMAN 136
5094 FINLAND 147
5095 FINLAND WOMAN 147
5097 NORWAY SPORT 212, 316
5200 ISLAND 157
5201 SITKA 159

5202 SITKA WOMAN 158
6399 BUGATTI 192, 256
6401 MONACO 240
6410 CRETA 211, 301
6412 ARTIC 131, 181
6413 ARTIC WOMAN 130
6421 MONTBLANC 121, 178
6424 ATOMIC 150 49
6425 VELETA 121
6428 SIBERIA 143
6432 ANTARTIDA 140, 180
6433 ANTARTIDA WOMAN 140
6435 RUDOLPH 142
6436 NEBRASKA 138, 180
6437 NEBRASKA WOMAN 138
6438 QUEBEC 135
6439 ULAN 123, 179
6502 DOGO PREMIUM 54, 167
6503 SAMOYEDO 71
6517 CAROLINA 74
6523 TECKEL 65
6532 BELICE 70
6534 AKITA 72, 169
6535 BRENDA 75, 170
6536 NARA 76
6545 TEXAS 77, 170
6550 BRACO 55, 167
6554 BEAGLE 51, 166
6556 JOPLIN 16
6562 VEZA 14
6563 VEZA WOMAN 14
6564 BABY 162
6595 SHANGHAI 190, 242
6597 BALI 68
6607 CENTAURO PREMIUM 93
6609 PEGASO PREMIUM 91, 173
6612 TYLER 17
6617 PRINCE 33, 87
6618 PRINCE WOMAN 33, 87
6627 JAMAICA 51, 166
6629 MONTREAL 95
6632 AUSTRAL 85
6634 STAR WOMAN 89
6635 ESTRELLA L/S 98, 174
6636 ESTRELLA WOMAN L/S 99
6638 STAR 89, 172
6640 NATION 95
6641 IMPERIUM 92
6643 CIES 67
6644 PEGASO WOMAN PREMIUM 91
6646 VICTORIA 70
6647 GUADALUPE 68
6648 SHANGHAI WOMAN 242
6649 AUSTIN WOMAN 249
6650 INDIANAPOLIS 192, 244
6651 EVERTON 277
6652 DETROIT 190, 245
6653 ZOLDER 191, 250
6654 AUSTIN 191, 249
6655 LANUS 280
6656 AIDA 193, 261
6657 SUZUKA 245
6658 AVUS 260
6660 FOX 61
6661 FOX WOMAN 61
6662 SAKHIR 262
6663 ZOLDER WOMAN 250
6665 SEBRING 262
6666 BASEL 23
6667 JADA 25
6670 SHANGHAI L/S 307
6681 STAFFORD 53, 168
6682 MISANO 257
6683 CAPRI 53
6684 JANNU 259
6687 DOMINICA 69
6688 DORTMUND 203, 274
6689 HUSKY 63
6690 GOLDEN 31, 57, 164
6691 HUSKY WOMAN 63
6692 HAWAII 73
6694 ICARIA 288
6695 ICARIA WOMAN 288
6696 GOLDEN WOMAN 30, 56
6697 MESENIA 285
6698 BREDA 28, 58, 165
6699 BREDA WOMAN 28, 58
6705 SPORT 203, 273
6708 BALOS 332
6716 AQUA 214, 333
7000 BASICA 337
7008 PANEL 215, 337
7012 TERRA 338
7019 ERIS 337
7020 MERCURY 338
7041 URANUS 215, 337
7100 ORLY 351
7115 FALCO 346
7118 MARATHON 350
7119 CORK 351
7120 COLUMBA 346
7121 CANARY 347
7124 MARABU 344
7129 SUBLIMA 73, 169
7136 COLLIE 66
7138 DODO 342
7145 TEROS 344
7146 CHUCAO 342
7157 ZORZAL 345
7200 HONEY 162
7202 HONEY L/S 163
7203 BABY L/S 163
8300 BILES 221
8305 LYLES 225
8310 MEGOS 222
8315 OWENS 219
8320 NADAL 220
8325 BRYANT 218
8330 WOODS 224
8335 MARC 223
9000 DUMMY 162
9001 CROSSFITTER 350
9004 NANUK 339
9009 PLANET 338
9099 ELIDE 297
9125 BENOIT 214

CARTA DE COLOR

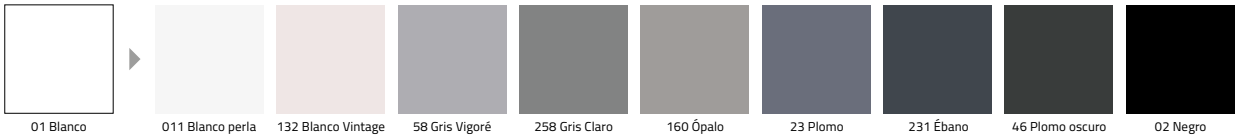
01 Blanco | 011 Blanco perla | 132 Blanco Vintage | 58 Gris Vigoré | 258 Gris Claro | 160 Ópalo | 23 Plomo | 231 Ébano | 46 Plomo oscuro | 02 Negro

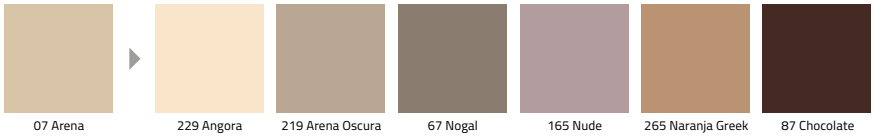
07 Arena | 229 Angora | 219 Arena Oscura | 67 Nogal | 165 Nude | 265 Naranja Greek | 87 Chocolate

03 Amarillo | 163 Amarillo Maiz | 96 Amarillo Golden | 30 Mostaza | 266 Naranja Clay | 31 Naranja | 311 Naranja Bermellón

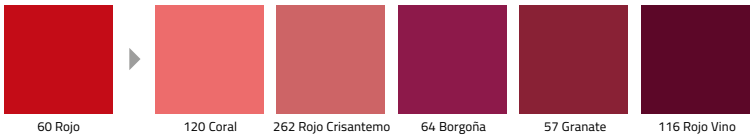
60 Rojo | 120 Coral | 262 Rojo Crisantemo | 64 Borgoña | 57 Granate | 116 Rojo Vino

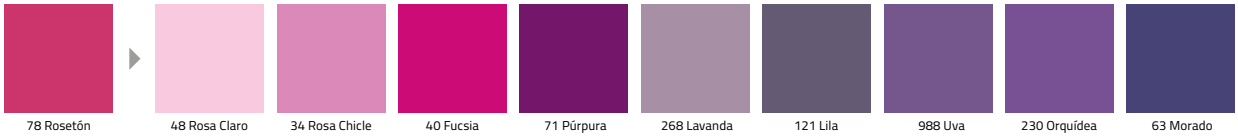
78 Rosetón | 48 Rosa Claro | 34 Rosa Chicle | 40 Fucsia | 71 Púrpura | 268 Lavanda | 121 Lila | 988 Uva | 230 Orquídea | 63 Morado

05 Royal | 10 Celeste | 263 Azul Zen | 261 Azul Riviera | 44 Azul Lab | 236 Aguamarina | 12 Turquesa | 43 Azul Profundo | 100 Azul Océano | 99 Azul Eléctrico | 55 Azul Marino

226 Verde Helecho | 118 Lima Limón | 235 Lima Punch | 28 Pistacho | 69 Verde Mantis | 114 Verde Oasis | 225 Lima | 24 Verde Irish | 83 Verde Grass | 52 Verde Jardín | 20 Verde Kelly

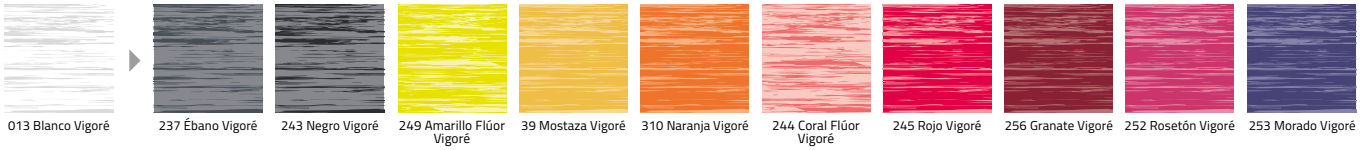
013 Blanco Vigoré | 237 Ébano Vigoré | 243 Negro Vigoré | 249 Amarillo Flúor Vigoré | 39 Mostaza Vigoré | 310 Naranja Vigoré | 244 Coral Flúor Vigoré | 245 Rojo Vigoré | 256 Granate Vigoré | 252 Rosetón Vigoré | 253 Morado Vigoré

PRINTS

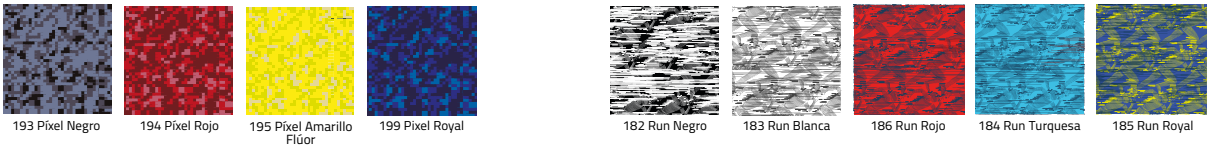
193 Píxel Negro | 194 Píxel Rojo | 195 Píxel Amarillo Flúor | 199 Pixel Royal | 182 Run Negro | 183 Run Blanca | 186 Run Rojo | 184 Run Turquesa | 185 Run Royal

Los colores recogidos en este catálogo reproducen de forma aproximada y lo más fiel posible los colores de nuestros productos, con las limitaciones propias de la impresión en papel de colores de productos textiles. Además, debido al trabajo continuo en mejora de los productos y renovaciones de stock de los mismos, pueden sufrir cambios o modificaciones que no estén reflejados en este documento. No se aceptarán reclamaciones basadas en los colores que se muestran en este catálogo. ROLY se reserva el derecho a cambiar sin previo aviso los colores de los productos respecto de los indicados en el presente catálogo.

FLÚOR

222 Verde Flúor | 221 Amarillo Flúor | 223 Naranja Flúor | 228 Rosa Flúor | 125 Rosa Lady Flúor | 234 Coral Flúor

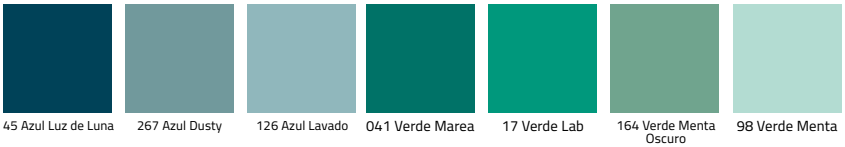

45 Azul Luz de Luna | 267 Azul Dusty | 126 Azul Lavado | 041 Verde Marea | 17 Verde Lab | 164 Verde Menta Oscuro | 98 Verde Menta

216 Verde Tropical | 56 Verde Botella | 124 Verde Senda | 15 Verde Militar | 152 Verde Aventura | 159 Verde Pino | 38 Verde Militar Oscuro | 264 Verde Mist

255 Azul Dénim Vigoré | 248 Royal Vigoré | 246 Turquesa Vigoré | 247 Azul Marino Vigoré | 980 Verde Menta Vigoré | 693 Verde Mantis Vigoré | 250 Lima Vigoré | 135 Verde Helecho Vigoré | 257 Verde Botella Vigoré | 153 Verde Militar Oscuro Vigoré | 167 Vigoré Multicolor

187 Hoja Negro | 188 Hoja Borgoña | 189 Hoja Azul Luz de Luna | 179 Fusión Rosa | 180 Fusión Morado | 181 Fusión Marino | 239 Abstracto | 232 Camuflaje Bosque

ROLY

PEFC™
PEFC/14-38-00040

Certificado PEFC

Impreso en papel que procede de bosques gestionados de forma sostenible y fuentes controladas

www.pefc.es

ROLY®

You unlimited